तापमान

अधिकतम 30 डिग्री

न्यूनतम 20 डिग्री

हरिभूमि

कोरिया भूमि

बिलासपुर, शुक्रवार 16 अक्टूबर 2026

बैकुंठपुर | मनेन्द्रगढ़ | चिरमिरी | खड़गवां | भरतपुर-सोनहत | जनकपुर

4 साढ़े पांच करोड़ रुपए की लागत से 128 विद्यालयों में बनेंगे शौचालय



खबर संक्षेप

शाउमा विद्यालय कछौड़ में जागरूकता कार्यक्रम



मनेन्द्रगढ़। महिला एवं बाल विकास विभाग द्वारा बेटी बचाओ-बेटी पढ़ाओ योजना के अंतर्गत अंतरराष्ट्रीय बालिका दिवस के अवसर पर शासकीय उच्चतर माध्यमिक विद्यालय कछौड, जिला एमसीबी में जागरूकता कार्यक्रम का आयोजन किया गया। कार्यक्रम का मुख्य उद्देश्य बालिकाओं को उनके अधिकारों, शिक्षा, स्वास्थ्य, पोषण, सुरक्षा एवं आत्मनिर्भरता के प्रति जागरूक करने के साथ समाज में बालिकाओं के प्रति सकारात्मक सोच विकसित करना था। इस अवसर पर छात्राओं को शिक्षा के महत्व, समान अवसरों की आवश्यकता तथा महिला सशक्तिकरण से संबंधित विभिन्न विषयों पर जानकारी दी गई। कलेक्टर सुश्री संतन देवी जांगड़े के निर्देशानुसार एवं जिला कार्यक्रम अधिकारी आदित्य शर्मा के मार्गदर्शन में आयोजित कार्यक्रम में बालिकाओं के सर्वांगीण विकास पर विशेष जोर दिया गया।

विश्व हाथ धुलाई दिवस पर स्वस्थ जीवन का संदेश



मनेन्द्रगढ़। विश्व हाथ धुलाई दिवस के अवसर पर जिले के ग्राम पंचायत चैनपुर स्थित प्राथमिक एवं माध्यमिक शाला में स्वच्छ हाथ, स्वास्थ्य जीवन की थीम पर हाथ धुलाई जागरूकता कार्यक्रम का आयोजन किया गया। कार्यक्रम के माध्यम से छात्र-छात्राओं को व्यक्तिगत स्वच्छता, नियमित हाथ धुलाई तथा संक्रामक बीमारियों से बचाव के प्रति जागरूक किया गया। इस दौरान विद्यार्थियों को बताया गया कि स्वच्छ हाथ न केवल अच्छे स्वास्थ्य की पहचान है, बल्कि अनेक बीमारियों से बचाव का प्रभावी माध्यम भी हैं।

प्रवेश के लिए चतुर्थ काउंसिलिंग 16 को

मनेन्द्रगढ़। मुख्यमंत्री बाल भविष्य सुरक्षा योजनांतर्गत संचालित प्रयास आवासीय विद्यालयों के शैक्षणिक सत्र 2026-27 में कक्षा 9वीं में प्रवेश के लिए चतुर्थ काउंसिलिंग का आयोजन 16 अक्टूबर 2026, शुक्रवार को किया जाएगा। कक्षा 9वीं की परीक्षा का परिणाम घोषित होने के बाद विभागीय वेबसाइट पर उपलब्ध मेरिट सूची में शामिल पात्र छात्र-छात्राओं को काउंसलिंग के लिए आमंत्रित किया गया है।

डाक विभाग के संभागीय मुख्यालय बना बैकुंठपुर

बैकुण्ठपुर। जिला मुख्यालय में नया डाक प्रभाग मुख्यालय बनाया जाएगा। इसके लिए डाक विभाग ने कोरिया पोस्टल डिवीजन के गठन को मंजूरी दे दी है। इस आशय की जानकारी देते हुए चैंबर आफ कॉमर्स एंड इंडस्ट्रीज के अध्यक्ष शारदा गुप्ता ने कहा कि सरकार के इस कदम से बैकुंठपुर में डाक विभाग की प्रशासनिक भूमिका बढ़ेगी और मजबूत होगी। नए प्रभाग के गठन के बाद शीघ्र ही डाक सेवाओं से जुड़े प्रशासनिक कार्यों, कर्मचारियों, रिकॉर्ड और परिसंपत्तियों के पुनर्गठन की प्रक्रिया शुरू होगी। निश्चित रूप से कोरिया जिले के विकास की दिशा में सरकार का प्रगतिशील कदम है। जिस प्रकार से पहली अमृत स्टेशन योजना में बैकुंठपुर रेलवे स्टेशन सह रेलवे कालोनी का क्रमिक विकास किया जा रहा है । फिर लोक निर्माण विभाग के संभागीय मुख्यालय हेतु स्वीकृति प्रदान की गई और अब डाकघर के संभागीय मुख्यालय को मंजूरी दी गई है, सारे कदम स्पष्ट प्रदर्शित करते है कि राज्य सरकार एवं केंद्र सरकार कोरिया जिये के सर्वांगीण विकास के लिए प्रतिबद्ध है ।

नियमों का पालन नहीं करने वाले संचालकों को नोटिस

यात्री बसों की जांच में मिलीं खामियां, एक जब्त

हरिभूमि न्यूज ⏭ बैकुंठपुर

जिला परिवहन कार्यालय कोरिया द्वारा विभिन्न मार्गों पर संचालित यात्री बसों एवं मुख्यमंत्री ग्रामीण बस योजना के अंतर्गत चलने वाली बसों की जांच की गई। जांच के दौरान नियमों का उल्लंघन पाए जाने पर एक बस जब्त की गई, जबकि कमियां मिलने पर कुछ बस संचालकों को नोटिस जारी कर 10 दिन के भीतर व्यवस्था दुरुस्त करने के निर्देश दिए गए हैं।

- कमियां दूर करने के लिए 10 दिन की मोहलत

जिला परिवहन अधिकारी अमित कश्यप से प्राप्त जानकारी के अनुसार, जांच के दौरान बसों में कई तरह की अनियमितताएं सामने आईं। कुछ मामलों में चालकों के पास ड्राइविंग लाइसेंस एवं आधार कार्ड उपलब्ध नहीं मिले। वहीं, कंडक्टर द्वारा निर्धारित किराए से अधिक राशि वसूलने तथा बस में किराया सूची प्रदर्शित नहीं किए जाने की शिकायतें भी मिलीं। इसके अलावा बसों में अग्निशमन उपकरण, आपातकालीन खिड़की एवं निकास द्वार, सीसीटीवी कैमरा और प्राथमिक उपचार पेटी जैसी आवश्यक सुरक्षा सुविधाओं में भी कमियां पाई गईं। विभाग ने नोटिस प्राप्त बस संचालकों को निर्धारित 10 दिन की समय-सीमा में पाई गई कमियों को दूर करने के निर्देश दिए हैं। निर्धारित अवधि में व्यवस्थाएं दुरुस्त नहीं किए जाने पर नियमानुसार आगे की कार्रवाई की जा सकती है। परिवहन विभाग की इस कार्रवाई का उद्देश्य यात्री बसों के संचालन में नियमों का पालन सुनिश्चित करने के साथ यात्रियों को सुरक्षित और बेहतर परिवहन सुविधा उपलब्ध कराना है।





सुरक्षा सुविधाएं दुरुस्त करने के निर्देश

जांच के दौरान मुख्यमंत्री ग्रामीण बस योजना के अंतर्गत संचालित बसों में यात्रा कर रहे यात्रियों से सेवा के संबंध में फीडबैक भी लिया गया। परिवहन विभाग ने सभी बस संचालकों को वाहनों में निर्धारित किराया सूची अनिवार्य रूप से प्रदर्शित करने, साफ-सफाई बनाए रखने और यात्रियों को बेहतर सुविधाएं उपलब्ध कराने के निर्देश दिए हैं। साथ ही यात्रियों की सुरक्षा को ध्यान में रखते हुए बसों में आवश्यक सुरक्षा उपकरणों और आपातकालीन व्यवस्थाओं को दुरुस्त रखने की हिदायत दी गई है।

ओलंपिक में खिलाड़ियों ने दिखाया हुनर

हरिभूमि न्यूज ⏭ बैकुंठपुर

मिनी स्टेडियम बैकुंठपुर में आयोजित तीन दिवसीय विकासखंड स्तरीय सरगुजा ओलंपिक खेल प्रतियोगिता वर्ष 2026-27 का गुरुवार को समापन हुआ। स मा प न अवसर पर अतिथियों ने वि जे ता खिलाड़ियों को शील्ड एवं प्रमाण पत्र प्रदान कर सम्मानित किया।

- मिनी स्टेडियम में आयोजित ब्लाक स्तरीय सरगुजा ओलंपिक का समापन

खेल एवं युवा कल्याण संचालनालय, छत्तीसगढ़ के तत्वावधान में प्रतियोगिता का आयोजन 13 से 15 अक्टूबर तक किया गया। आयोजन कलेक्टर श्रीमती रोक्तिमा यादव तथा खंड स्तरीय सरगुजा ओलंपिक की नोडल अधिकारी एवं अनुविभागीय अधिकारी (राजस्व) श्रीमती दीपिका नेताम के निर्देशन में संपन्न हुआ। निर्धारित कार्यक्रम के अनुसार पहले दिन 13 अक्टूबर को 100, 200 एवं 400 मीटर दौड़, तवा फेंक, लंबी कूद, गोला फेंक और भाला फेंक की प्रतियोगिताएं हुईं। दूसरे दिन 14 अक्टूबर को वॉलीबॉल, खो-खो, बास्केटबॉल, तीरंदाजी, बैडमिंटन तथा जूनियर वर्ग की फुटबॉल प्रतियोगिता आयोजित की गई। अंतिम दिन 15 अक्टूबर को सीनियर वर्ग की फुटबॉल, कबड्डी, रस्साकस्सी एवं कराटे की प्रतियोगिताएं संपन्न हुईं।

समापन समारोह में जनपद पंचायत अध्यक्ष उदय सिंह, पूर्व नगर पालिका अध्यक्ष शैलेश शिवहरे एवं पार्षद अनिल खटीक उपस्थित रहे।

अतिथियों ने विभिन्न खेलों के विजेताओं को पुरस्कृत किया। इस अवसर पर प्रतियोगिता के सहायक नोडल अधिकारी एवं जनपद पंचायत के मुख्य कार्यपालन अधिकारी ए. पन्ना, खेल एवं युवा कल्याण के नोडल सूरज कुमार, खेल प्रभारी सादिर खान, उपेंद्रपाल उपस्थित रहे। आयोजन में व्यायाम शिक्षकों, जनपद पंचायत के कर्मचारियों, प्रतिभागियों एवं बड़ी संख्या में दर्शकों की सहभागिता रही।

आयोजन के साथ जनपद पंचायत अध्यक्ष उदय सिंह, पूर्व नपा अध्यक्ष शैलेश शिवहरे, पार्षद अनिल खटीक खण्ड स्तरीय सरगुजा ओलंपिक प्रतियोगिता सहायक नोडल अधिकारी एवं मुख्य कार्यपालन अधिकारी जनपद पंचायत ए. पन्ना, उद्घोषक डॉ. महेश मिश्रा खेल एवं युवा कल्याण के नोडल सूरज कुमार, खेल प्रभारी सादिर खान, उपेंद्रपाल, की उपस्थिति में विजेताओं को शील्ड एवं प्रमाण पत्र वितरण किया गया।



गरबा स्थलों का एसपी ने किया निरीक्षण

हरिभूमि न्यूज ⏭ बैकुंठपुर

नवरात्रि पर्व एवं आगामी गरबा आयोजनों के मद्देनजर जिले में शांति, कानून व्यवस्था और श्रद्धालुओं की सुरक्षा सुनिश्चित करने के लिए पुलिस अधीक्षक हरीश राठौर ने शहर के विभिन्न पूजा पंडालों एवं गरबा आयोजन स्थलों का निरीक्षण किया।

- सुरक्षा व्यवस्था दुरुस्त रखने के निर्देश

इस दौरान उन्होंने आयोजन समितियों के पदाधिकारियों से चर्चा कर सुरक्षा एवं व्यवस्था संबंधी आवश्यक दिशा-निर्देश दिए। निरीक्षण के दौरान पुलिस अधीक्षक ने गरबा नृत्य एवं सांस्कृतिक कार्यक्रमों की तैयारियों का जायजा लिया। उन्होंने आयोजन स्थलों पर प्रवेश एवं निकास द्वार, प्रकाश व्यवस्था, अग्निशमन उपकरण, पार्किंग और सीसीटीवी कैमरों की स्थिति की समीक्षा की। साथ ही आयोजन समितियों को सभी आवश्यक सुरक्षा इंतजाम समय रहते सुनिश्चित करने के निर्देश दिए। पुलिस अधीक्षक ने कहा कि गरबा एवं सांस्कृतिक कार्यक्रमों के दौरान महिलाओं, युवतियों और बच्चों की सुरक्षा को प्राथमिकता दी जाए। आयोजन स्थलों पर पर्याप्त संख्या में सीसीटीवी कैमरे चालू हालत में रखने तथा संदिग्ध गतिविधियों पर नजर रखने के निर्देश दिए गए। सुरक्षा व्यवस्था को प्रभावी बनाने के लिए पुलिस बल के साथ सादे कपड़ों में भी पुलिसकर्मियों की तैनाती की जाएगी।



नवरात्रि पर देवी मंदिरों में उमड़ा श्रद्धा का सैलाब

हरिभूमि न्यूज ⏭ मनेन्द्रगढ़

नवरात्रि पर्व के पावन अवसर पर मनेन्द्रगढ़ नगर सहित आसपास के क्षेत्रों में श्रद्धा और भक्ति का माहौल बना हुआ है।

नगर के प्रमुख देवी मंदिरों में प्रतिदिन मां दुर्गा का विशेष श्रृंगार, पूजा-अर्चना और महाआरती की जा रही है। सुबह से लेकर देर शाम तक मंदिरों में श्रद्धालुओं की आवाजाही बनी हुई है। शाम को होने वाली महाआरती में काफी संख्या में भक्त शामिल होकर मां दुर्गा के जयकारे लगाते हैं, वहीं जगह-जगह भंडारों का आयोजन कर श्रद्धालुओं को प्रसाद एवं भोजन वितरित किया जा रहा है। श्री राम मंदिर के संस्थापक महंत पंडित ओम नारायण द्विवेदी ने नवरात्रि पर्व के महत्व पर प्रकाश डालते हुए कहा कि मां की आराधना के साथ मानव सेवा और परोपकार करना भी इस पर्व का महत्वपूर्ण संदेश है। उन्होंने कहा कि नवरात्रि शक्ति की उपासना का पावन पर्व है। इन नौ दिनों में श्रद्धालु मां दुर्गा के विभिन्न स्वरूपों की पूजा-अर्चना कर परिवार, समाज और देश की सुख-समृद्धि एवं खुशहाली की कामना करते हैं। यह पर्व हमें श्रद्धा, संयम, सकारात्मकता और अच्छे कर्मों की प्रेरणा देता है। महंत ओम नारायण द्विवेदी ने कहा कि धार्मिक आयोजनों की सार्थकता तब और बढ़ जाती है, जब उनके माध्यम से समाज में सेवा, सहयोग और सद्भाव की भावना मजबूत होती है। भंडारे और प्रसाद वितरण जैसे आयोजन लोगों को आपस में जोड़ने के साथ जरूरतमंदों की सहायता करने का अवसर भी प्रदान करते हैं। उन्होंने श्रद्धालुओं से अपील की कि वे नवरात्रि पर्व को पूरी श्रद्धा और भक्तिभाव के साथ मनाएं तथा धार्मिक आस्था के साथ सामाजिक दायित्वों का भी निर्वहन करें।



देवी मंदिरों में उमड़ रही श्रद्धालुओं की भीड़

जिला मुख्यालय मनेन्द्रगढ़ स्थित श्री शीतला माता की मढ़िया में नवरात्रि के दौरान प्रतिदिन मां का विशेष श्रृंगार किया जा रहा है। यहां होने वाली महाआरती में काफी संख्या में श्रद्धालु शामिल होकर मां का आशीर्वाद प्राप्त कर रहे हैं। आरती के दौरान मंदिर परिसर भक्तों से भर जाता है और मां के जयकारों से वातावरण गूंज उठता है। इसी प्रकार आमाखेरवा रोड स्थित श्री दुर्गा धाम में भी नवरात्रि को लेकर विशेष धार्मिक आयोजन किए जा रहे हैं।

कबाड़ गोदामों पर पुलिस की दबिश, 13 क्विंटल लोहा जब्त

हरिभूमि न्यूज ⏭ मनेन्द्रगढ़

कबाड़ की आड़ में चोरी के लोहे की खरीद-बिक्री की आशंका के बीच कोतवाली पुलिस ने दो कबाड़ गोदामों में छापामार कार्रवाई करते हुए करीब 13 क्विंटल लोहा कबाड़ जब्त किया है। जब्त कबाड़ की कुल अनुमानित कीमत 32 हजार 750 रूपए बताई गई है। पुलिस ने दोनों मामलों में कबाड़ की खरीदी-बिक्री से संबंधित दस्तावेजों की जांच शुरू कर दी है तथा जब्त सामग्री के वास्तविक स्त्रोत और मालिक की पतासाजी की जा रही है।

पुलिस के अनुसार पुलिस अधीक्षक एमसीबी श्रीमती रत्ना सिंह एवं अतिरिक्त पुलिस अधीक्षक अनिल विश्वकर्मा के मार्गदर्शन में जिले में चोरी की संपत्ति और अवैध गतिविधियों पर अंकुश लगाने के लिए लगातार कार्रवाई की जा रही है। इसी क्रम में 13 अक्टूबर को कोतवाली प्रभारी विवेक पाटले को मुखबीर से सूचना मिली कि मौहारपारा स्थित राजू कबाड़ी तथा चनवारीडांड स्थित चुनमुन कबाड़ी के गोदामों में बड़ी मात्रा में लोहा कबाड़ रखा हुआ है। सूचना की तस्दीक के बाद अतिरिक्त पुलिस अधीक्षक अनिल विश्वकर्मा एवं कोतवाली प्रभारी विवेक पाटले के नेतृत्व में पुलिस टीम ने दोनों स्थानों पर दबिश दी। मौहारपारा स्थित राजू कबाड़ी के गोदाम से करीब 4 क्विंटल लोहा कबाड़ बरामद हुआ, जिसकी कीमत लगभग 10 हजार रूपए आँकी गई। मौके पर मौजूद मैनेजर राजा मानिकपुरी से पुलिस ने कबाड़ की खरीदी-बिक्री से संबंधित दस्तावेज मांगे, लेकिन वह कोई दस्तावेज प्रस्तुत नहीं कर सका,इसके बाद पुलिस टीम

चनवारीडांड ⏭ शेष पेज 2 पर

नवीन व्यवस्था से मिलेगा उर्वरक

मनेन्द्रगढ़। आगामी रबी सीजन 2026-27 के मद्देनजर रासायनिक उर्वरकों के पारदर्शी, सुगम और सुव्यवस्थित वितरण को सुनिश्चित करने के लिए कृषि विभाग द्वारा तैयार की गई नवीन डिजिटल प्रणाली फ्रेमवर्क फॉर फर्टिलाइजर सेल 3.0 का तकनीकी प्रशिक्षण कार्यक्रम गुरूवार को विकासखंड मनेन्द्रगढ़ में आयोजित किया गया। उप संचालक जिला मनेन्द्रगढ़-चिरमिरी-भरतपुर के मार्गदर्शन में आयोजित इस प्रशिक्षण में क्षेत्र के समस्त फुटकर विक्रेता, थोक विक्रेता, प्रगतिशील कृषक बंधु तथा कृषि विभाग के मैदानी अमले के अंतर्गत ग्रामीण कृषि विस्तार अधिकारी, कृषि विकास अधिकारी एवं उर्वरक निरीक्षकों ने सक्रिय रूप से भाग लिया। वरिष्ठ अधिकारियों एवं प्रशिक्षकों की उपस्थिति प्रशिक्षण कार्यक्रम में जिला स्तरीय नोडल अधिकारी एवं सहायक भूमि संरक्षण अधिकारी मनेन्द्रगढ़ महेश पैकरा, अनुविभागीय कृषि अधिकारी मनेन्द्रगढ़ धर्मेन्द्र कुर्रे, वरिष्ठ कृषि विकास अधिकारी मनेन्द्रगढ़ रवि गुप्ता तथा जिला स्तरीय मास्टर ट्रेनर दीपक कुमार साहू मुख्य रूप से उपस्थित रहे।

अमरकंटक जूना अखाड़ा संत हत्याकांड कोर्ट ने दोषी को तत्काल जेल भेजा

हरिभूमि न्यूज ⏭ अनूपपुर

अनूपपुर जिले के अमरकंटक स्थित जूना अखाड़ा से जुड़े संत की हत्या के मामले में न्यायिक प्रक्रिया का कड़ा फैसला सामने आया है।



राजेंद्रग्राम अतिरिक्त सत्र न्यायालय ने आरोपी वीरेंद्र सिंह खटेट को हत्या का दोषी करार देते हुए आजीवन कारावास की सजा सुनाई है। इसके साथ ही अदालत ने दोषी पर 10,000 रूपए का अर्थदंड भी अधिरोपित किया है। अदालत का यह निर्णय धार्मिक आस्था और कानून-व्यवस्था के संरक्षण की दिशा में एक अहम नजीर बना है। पवित्र तीर्थ नगरी अमरकंटक गढ़ीदादर चचानडीह में शिवदावा आश्रम जूना अखाड़े के संत की जघन्य हत्या के मामले में कानून का शिकंजा आखिरकार पूरी तरह कस गया है। राजेंद्रग्राम स्थित अतिरिक्त सत्र न्यायाधीश धनकुमार कड़ोपे की अदालत ने उपलब्ध वैज्ञानिक साक्ष्यों, प्रत्यक्षदर्शियों के बयानों और अभियोजन पक्ष की अकाट्य दलीलों पर विचार करते हुए मुख्य आरोपी वीरेंद्र सिंह खटेट को उम्रकैद की सजा सुनाई है। यह पूरा प्रकरण केवल एक आपराधिक घटना भर नहीं था, बल्कि अनैतिक प्रवृत्तियों और सामाजिक कुरीतियों के विरुद्ध उठाई गई आवाज को दबाने का प्रयास भी था। राजेंद्रग्राम स्थित अतिरिक्त सत्र न्यायालय ने भोलगिरी खड़ेश्वरी अलबेले संत हत्याकांड की गंभीरता को देखते हुए दोषी वीरेंद्र सिंह खटेट को किसी भी प्रकार की न्यायिक राहत देने से इनकार कर दिया है।

न्यायाधीश धनकुमार कड़ोपे ने स्पष्ट किया कि अपराध की प्रकृति अत्यंत गंभीर और समाज विरोधी है। अदालत ने आरोपी को आजीवन कारावास की सजा सुनाने के साथ 10,000 रू. का जुमार्ना अदा करने का आदेश भी पारित किया है। जुमार्ना न चुकाने की स्थिति में अतिरिक्त कारावास का प्रावधान रखा गया है। अभियोजन पक्ष द्वारा प्रस्तुत ठोस साक्ष्यों के आधार पर अदालत ने दोषी वीरेंद्र सिंह खटेट पर भारतीय न्याय संहिता (बीएनएस) की धारा 103(1) के तहत आरोप सिद्ध माना है। इस न्यायिक निर्णय से संत समाज और स्थानीय नागरिकों में न्यायपालिका के प्रति भरोसा और सुदृढ़ हुआ है।

पत्नी ने चाकू से पति पर किया हमला

अम्बिकापुर। सोने की हार नहीं दिलाने पर नाराज हुई पत्नी ने न सिर्फ पति से विवाद किया बल्कि चाकू से पति के सिर पर पर हमला कर दी। रिपोर्ट पर पुलिस ने अपराध दर्ज किया है। पुलिस के मुताबिक घड़ी चौक समीप यातायात थाना के पीछे शासकीय क्वाटर में रहने वाले प्रशांत कुमार प्रकाश ने कोतवाली में रिपोर्ट दर्ज कराई है कि वह पुलिस अधीक्षक कार्यालय बलरामपुर में शिकायत शाखा प्रभारी के पद पर पदस्थ है। 11 अxटूबर को दो दिवस आकस्मिक अवकाश लेकर घड़ी चौक समीप शासकीय क्वाटर आया था। 12 अक्टूबर की रात 8.30 बजे पत्नी प्रियंका प्रकाश उर्फ डाली ने सोने की हार खरीद देने की बात कही। जिस पर पति ने पैसा नहीं होने की बात कही तो पत्नी नाराज हो गई और चाकू से पति के सिर व पैर में हमला कर दिया। इधर घटना को देख परिजन सहित आसपास मौजूद लोगों ने बीच बचाव कर मामला शांत कराया। पीड़ित की रिपोर्ट पर पुलिस ने आरोपी पत्नी के विरूद्ध धारा 115(2), 118(1), 351(3) के तहत अपराध दर्ज किया है।

षष्ठी तिथि पर मां कात्यायनी की होगी पूजा-अर्चना

शारदीय नवरात्र पर भक्ति और उल्लास का माहौल, उमड़े श्रद्धालु

हरिभूमि न्यूज ⏭ बैकुंठपुर

आदिशक्ति मां दुर्गा की आराधना का विशेष पर्व शारदीय नवरात्र शहर सहित पूरे अंचल में भक्तिभाव और उल्लास के साथ मनाया जा रहा है। नवरात्र के छठवें दिन आज षष्ठी तिथि पर मां दुर्गा के कात्यायनी स्वरूप की विधि-विधान से पूजा-अर्चना की जाएगी। इसे लेकर विभिन्न दुर्गा पूजा समितियों ने तैयारियां पूरी कर ली हैं।

शहर के विभिन्न स्थानों पर स्थापित पूजा पंडालों में धार्मिक अनुष्ठान, पूजा-अर्चना और आरती के चलते वातावरण भक्तिमय बना हुआ है। सुबह से ही प्रमुख देवी मंदिरों में दर्शन और पूजन के लिए श्रद्धालुओं की भीड़ जुट रही है। वहीं, पूजा पंडालों में भी देवी दर्शन के लिए पहुंचने वाले भक्तों की संख्या लगातार बढ़ रही है। शहर में दर्जनों स्थानों पर मां दुर्गा की प्रतिमाएं स्थापित कर विधि-विधान से पूजा-अर्चना की जा रही है।

षष्ठी तिथि पर मां कात्यायनी का विशेष श्रृंगार कर पूजा की जाएगी। इसके साथ ही आगामी दिनों में महासप्तमी, महाष्टमी और महानवमी के आयोजन को लेकर भी पूजा समितियां तैयारियों में जुटी हैं। महाष्टमी और महानवमी पर कन्या पूजन की परंपरा निभाई जाएगी, जिसके लिए भी तैयारियां की जा रही हैं। षष्ठी तिथि से ही दुर्गा पूजा पंडालों में माता के

⏭ शेष पेज 2 पर



गरबा सहित हो रहे विविध धार्मिक आयोजन

शारदीय नवरात्र के अवसर पर शहर के विभिन्न पूजा पंडालों में धार्मिक और सांस्कृतिक कार्यक्रम आयोजित किए जा रहे हैं। कई स्थानों पर गरबा नृत्य का आयोजन हो रहा है, जिसमें बड़ी संख्या में लोग उत्साहपूर्वक शामिल हो रहे हैं। इसके अलावा विभिन्न समितियों द्वारा सांस्कृतिक प्रस्तुतियां और अन्य धार्मिक कार्यक्रम भी आयोजित किए जा रहे हैं। शाम होते ही पंडालों में लोगों की चहल-पहल बढ़ जाती है और देर तक भक्तिमय माहौल बना रहता है।

दिनभर गूंज रहे माता के जसगीत और जयकारे

शक्ति की आराधना के पर्व नवरात्र में शहर सहित अंचल में भक्ति का माहौल बना हुआ है। विभिन्न पूजा पंडालों में सुबह से ही माता के जसगीत गूंजने लगते हैं। दर्शन के लिए पहुंचने वाले श्रद्धालु जयकारे लगाकर अपनी श्रद्धा प्रकट कर रहे हैं। दिनभर पंडालों में माता के भजनों की गूंज सुनाई देती है। वहीं, शाम को पूजा-अर्चना और आरती में बड़ी संख्या में श्रद्धालु शामिल होकर मां दुर्गा की आराधना कर रहे हैं।

कोरिया कालरी में एसईसीएल के खाली मकानों पर सेंधमारी



कोरिया कॉलरी। कोरिया कालरी में एसईसीएल के बंद पड़े खाली मकानों से शीट, खिड़की और अन्य सामान उखाड़कर नए मकान का निर्माण किए जाने का मामला सामने आया है।

- बंद आवासों से शीट, खिड़की हो रहे गायब

हैरानी की बात यह है कि जिस व्यक्ति पर इन सामानों को उखाड़कर ले जाने का आरोप है, वह स्वयं एसईसीएल के सी-टाइप आवास में कथित तौर पर अनधिकृत रूप से रह रहा है। इसके बावजूद शासकीय आवास से सामान निकालकर नए मकान का निर्माण किए जाने की चर्चा क्षेत्र में हो रही है। जानकारी के अनुसार, एसईसीएल के बंद पड़े खाली मकानों से छत की शीट, खिड़कियां और अन्य निर्माण सामग्री उखाड़कर ले जाई जा रही है। आरोप है कि इन सामग्रियों का इस्तेमाल नए मकान के निर्माण में किया जा रहा है। बताया जा रहा है कि संबंधित व्यक्ति पहले से ही एसईसीएल के सी-टाइप आवास में अनधिकृत रूप से निवास कर रहा है।

खबर संक्षेप



कांग्रेस ने ज्ञानेश कुमार का किया पुतला दहन, सौपा राष्ट्रपति के नाम ज्ञापन

लखनपुर। ब्लॉक कांग्रेस कमेटी के अध्यक्ष अमित सिंह देव के नेतृत्व में कांग्रेस कार्यकर्ताओं ने बुधवार को अम्बेडकर चौक से तहसील कार्यालय तक पदयात्रा निकाली। इस दौरान मुख्य निर्वाचन आयुक्त ज्ञानेश कुमार का पुतला दहन कर विरोध प्रदर्शन किया। साथ ही राष्ट्रपति के नाम एसडीएम को ज्ञापन सौंपा। कांग्रेस द्वारा सौंपे गए ज्ञापन में मुख्य निर्वाचन आयुक्त ज्ञानेश कुमार को पद से हटाने, मतदाता सूची के विशेष गहन पुनरीक्षण की समीक्षा कराने तथा हटाए गए पात्र मतदाताओं के नाम पुनः मतदाता सूची में शामिल करने की मांग की गई। साथ ही ईवीएम के स्थान पर बैलेट पेपर से चुनाव कराने की मांग भी उठाई गई। इस दौरान जिला उपाध्यक्ष कृपा शंकर गुप्ता, सत्येंद्र राय, वीरेंद्र सिंह देव, हर्ष सिंह देव, रामसूजन द्विवेदी, रमेश जायसवाल, जगरोपण यादव, विनोद सिंह, भूखल राम, देवनारायण सिंह, मुन्ना यादव, जमील खान, भूपेंद्र जायसवाल, गप्पू खान, मोजीब खान, इबरान, बाबर, अम्बिका यादव, परमेश्वर सिंह, रोहनी सिंह, मोहर लाल, रंगबाज, कृष्णा यादव, मकसूद खान,स्वप्निल शर्मा, अजहर चौधरी, अमरेश राजवाड़े सहित अन्य कांग्रेस कार्यकर्ता उपस्थित रहे।

मां-बेटा की संदिग्ध मौत का मामला गरमाया, शहर एवं ब्लॉक कांग्रेस ने की निष्पक्ष एवं उच्चस्तरीय जांच की मांग



सूरजपुर। शासकीय माध्यमिक विद्यालय से संबंधित शिक्षिका रजनी बेरठ एवं उनके पुत्र सुजल बेरठ की संदिग्ध परिस्थितियों में हुई मृत्यु का मामला गंभीर चिंता का विषय बन गया है। इस मामले में निष्पक्ष,पारदर्शी एवं उच्चस्तरीय जांच की मांग को लेकर शहर कांग्रेस अध्यक्ष मनोज डालमिया एवं ब्लॉक कांग्रेस ग्रामीण अध्यक्ष जफर हैदर के संयुक्त नेतृत्व में पुलिस अधीक्षक को ज्ञापन सौंपा। ज्ञापन के माध्यम से पूरे मामले की गंभीरता से जांच कर वास्तविक तथ्यों को सामने लाने तथा यदि किसी की संलिप्तता प्रमाणित होती है तो उसके विरुद्ध कानून के अनुसार कठोर कार्रवाई करने की मांग की गई है। ज्ञापन में उल्लेख किया गया है कि शिक्षिका रजनी बेरठ एवं उनके पुत्र सुजल बेरठ की मृत्यु की घटना अत्यंत दुखद एवं चिंताजनक है। ऐसे में मामले की परिस्थितियों की निष्पक्ष पड़ताल कर सच्चाई सामने लाना आवश्यक है ताकि घटना से जुड़े प्रत्येक पहलू की स्पष्ट जानकारी सामने आ सके और किसी भी निर्दोष व्यक्ति के साथ अन्याय न हो। शहर एवं ब्लॉक कांग्रेस ने कहा कि पुलिस प्रशासन से मामले को सामान्य प्रकरण मानकर नजर अंदाज न करे। बल्कि उपलब्ध तथ्यों,परिस्थितियों और साक्ष्यों के आधार पर गंभीरता से जांच की जाए। ज्ञापन में पुलिस अधीक्षक के समक्ष पांच प्रमुख मांगें रखी गई हैं इनमें प्रकरण की निष्पक्ष,पारदर्शी एवं उच्च स्तरीय जांच कराना,घटनास्थल और उपलब्ध साक्ष्यों की बारीकी से पड़ताल करना,संबंधित व्यक्तियों के बयान दर्ज कर आवश्यक तथ्यों का सत्यापन करना तथा जांच में किसी व्यक्ति की संलिप्तता प्रमाणित होने पर उसके विरुद्ध कानून के अनुसार कठोर कार्रवाई करना शामिल है। इस दौरान नगर पालिका अध्यक्ष कुसुमलता राजवाड़े, युवा कांग्रेस जिला उपाध्यक्ष अविनाश यादव, एनएसयूआई जिलाध्यक्ष आकाश साहू, संगठन महामंत्री भावना सिंह नेताम, राजेश साहू, मुस्तफा खान, सावित्री शर्मा, इमरान अंसारी एवं अन्य कार्यकर्ता उपस्थित थे।

तेलगांव से से बुंदिया चौक तक बनेगी पक्की सड़क

सूरजपुर। महिला एवं बाल विकास मंत्री श्रीमती लक्ष्मी राजवाड़े की प्रयासों से भैयाथान विकासखंड में सड़क निर्माण स्वीकृत हुआ है। राज्य शासन ने तेलगांव मुख्य मार्ग से बरपारा होते हुए बुंदिया चौक तक 5.50 किलोमीटर लंबाई की सड़क के निर्माण के लिए 543.67 लाख रूपये की प्रशासकीय स्वीकृति प्रदान की है। यह कार्य वित्तीय वर्ष 2026-27 के बजट में शामिल है। लोक निर्माण विभाग के आदेश के अनुसार निर्माण के लिए आवश्यक प्रशासनिक और वित्तीय सहमति के बाद स्वीकृति जारी की गई है। कार्य को तय प्रक्रिया के अनुसार आगे बढ़ाया जाएगा और इसकी निविदा प्रमुख अभियंता कार्यालय में गठित निविदा प्रकोष्ठ के माध्यम से कराई जाएगी। स्वीकृति आदेश में निर्माण की गुणवत्ता, पारदर्शी निविदा प्रक्रिया और निर्धारित समय-सीमा में काम पूरा करने पर जोर दिया गया है। स्वीकृत राशि की सीमा में ही व्यय सुनिश्चित करने तथा कार्य के प्राक्कलन और निष्पादन में मितव्ययिता बरतने के निर्देश भी दिए गए हैं। निर्माण कार्य में किसी स्तर पर गुणवत्ता में कमी पाए जाने पर नियमानुसार कार्रवाई का प्रावधान रखा गया है। मंत्री श्रीमती राजवाड़े के प्रयासों से स्वीकृत इस सड़क से तेलगांव मुख्य मार्ग, बरपारा और बुंदिया चौक के बीच संपर्क बेहतर होने की उम्मीद है। सड़क बनने से स्थानीय ग्रामीणों को दैनिक आवागमन में सहूलियत मिलेगी और क्षेत्र के लोगों की आवाजाही अधिक सुगम हो सकेगी।

सड़क किनारे बने गड्ढे राहगीरों के लिए खतरनाक

विकासखंड शंकरगढ़ के देवसराखुर्द पहुंच मुख्य मार्ग की हालत दयनीय

हरिभूमि न्यूज ⏭ शंकरगढ़

सड़क किनारे नाली नहीं होने तथा पिछले दिनों हुई भारी बारिश से देवसरा खुर्द पहुंच मार्ग ही हालत दयनीय हो गई है। सड़क किनारे कटाव होने से कई जगह बड़े बड़े गड्ढे हो गए है जो अब राहगीरों के लिए खतरनाक हो गया है। हैरानी की बात तो यह है कि बलरामपुर सड़क की मरम्मत होने से देवसरा मार्ग ही ऐसा जहां से धौरपुर सहित आसपास के लोग शंकरगढ़ क्षेत्र में आना जाना करते है। बारिश के बाद सड़क किनारे गड्ढे होने से राहगीरों की परेशानी और भी बढ़ गई और हर समय दुर्घटना की संभावना बनी रहती है।

खास बातें
- धौरपुर को जोड़ने वाली सड़क बड़ी संख्या में लोग करते है आवागमन
- कभी भी हो सकती है बड़ी दुर्घटना

विकासखंड शंकरगढ़ क्षेत्र के ग्राम देवसरा खुर्द में सड़क व्यवस्था की बदहाली को लेकर ग्रामीणों में भारी नाराजगी है। गांव की कई सड़कों पर जगह-जगह बड़े-बड़े गड्ढे हो गए हैं, जिसके कारण राहगीरों और वाहन चालकों को आवागमन में काफी परेशानियों का सामना करना पड़ रहा है। सबसे खराब स्थिति देवसरा खुर्द मार्ग जो धौरपुर को जोड़ने वाली सड़क की है। यह सड़क धौरपुर से सीधे शंकरगढ़ मुख्य मार्ग से जुड़ती है और क्षेत्र के ग्रामीणों के लिए आवागमन का महत्वपूर्ण मार्ग है। सड़क पर जगह-जगह गड्ढे होने के कारण दोपहिया और चार पहिया वाहन चालकों को दुर्घटना का खतरा बना रहता है। ग्रामीणों का आरोप है कि सड़क की खराब स्थिति के बावजूद ग्राम पंचायत द्वारा इस ओर ध्यान नहीं दिया जा रहा है।



मिट्टी कटाव से सड़क किनारे जानलेवा गड्ढा।

ग्रामीणों का कहना है कि बारिश के बाद से सड़क की स्थिति खराब है, लेकिन अब तक मरम्मत कराने किसी प्रकार की पहल नहीं की गई है। ग्रामीणों का कहना है दिन के समय आने जाने वाले लोग किसी तरह गड्ढे से बचकर निकल जाते है लेकिन रात के समय गड्ढे के कारण दुर्घटना की आशंका बनी रहती है। ऐसे में समय रहते सड़क किनारे गड्ढे को नहीं भरा गया तो आने वाले दिनों में कभी भी बड़ी दुर्घटना हो सकती है।

बड़ी संख्या में लोग बाईपास मार्ग का करते हैं उपयोग

बलरामपुर नेशनल हाईवे मार्ग में निर्माण कार्य होने के कारण शंकरगढ क्षेत्र के अलावा धौरपुर, लुंड्रा सहित अन्य गांव के लोग अंबिकापुर आने जाने के लिए अधिकतर बाईपास देवसरा खुर्द से धौरपुर मार्ग को चुनते है। बाईपास मार्ग होने के कारण एक ओर दूरी कम होती है वहीं दूसरी ओर बारिश के दिनों में बलरामपुर मार्ग पर कीचड़ होने तथा बारिश बंद होने के बाद धूल से बचने के लिए इस मार्ग का उपयोग करते है। ऐसे में अब राहगीरों के समक्ष सड़क किनारे बने गड्ढे ने परेशानी बढ़ा दी है।

मरम्मत कराने की मांग

ग्रामीणों ने प्रशासन और संबंधित विभाग के अधिकारियों से ग्राम देवसरा खुद से धौरपुर को जोड़ने वाले बाईपास सड़क का शीघ्र निरीक्षण कर मरम्मत कराने की मांग की है। ग्रामीणों कहना है यह मार्ग क्षेत्र के लोगों के लिए बहुत ही उपयोगी मार्ग है। बाईपास होने के कारण बड़ी संख्या में लोग आवागमन करते है। ऐसे में गड्ढे को नहीं भरा गया तो कभी भी बड़ी दुर्घटना हो सकती है।

पीएमजीएसवाई व पीडब्लूडी की बदहाल सड़कों पर मंत्री ने सुधार हेतु दिए निर्देश

बिश्रामपुर। भटगांव विधानसभा क्षेत्र अंतर्गत प्रधानमंत्री ग्राम सड़क योजना व पीडब्ल्यूडी के निर्मित सड़कों की खराब स्थिति को लेकर महिला बाल विकास मंत्री एवं भटगांव विधायक श्रीमती लक्ष्मी राजवाड़े ने कड़ा रुख अपनाते हुए कलेक्टर को जल्द सुधार कार्य कराए जाने के निर्देश दिए हैं। कलेक्टर को भेजे पत्र में कैबिनेट मंत्री लक्ष्मी राजवाड़े ने उल्लेख किया है कि क्षेत्रीय भ्रमण के दौरान ग्रामीणों और स्थानीय जनप्रतिनिधियों ने सड़कों की बदहाली से आवागमन में हो रही परेशानी की जानकारी दी थी। जिस पर कलेक्टर सुरजपुर को संबंधित सड़कों की स्थिति सुधारने के लिए तत्काल कार्रवाई कराई जाए। मंत्री श्रीमती लक्ष्मी राजवाड़े ने पत्र में उल्लेख किया है कि नई बनी सड़कों की खराब हालत के कारण ग्रामीणों को आवागमन में कठिनाइयों का सामना करना पड़ रहा है। उन्होंने विभाग की ओर से प्रस्तुत सूची में शामिल सड़कों का निरीक्षण कर उनकी वास्तविक स्थिति का आकलन करने को कहा है। साथ ही गारंटी अवधि अंतर्गत आने वाली सड़कों की मरम्मत संबंधित ठेकेदारों से अनुबंध की शर्तों के अनुसार कराएं जाएं। मंत्री श्रीमती राजवाड़े ने मरम्मत कार्य शीघ्र शुरू कराने और उसकी गुणवत्ता पर निगरानी रखने को कहा है। उन्होंने स्पष्ट किया है कि कार्य में देरी या लापरवाही पाए जाने पर संबंधित अधिकारियों एवं कर्मचारियों के विरुद्ध नियमानुसार अनुशासनात्मक कार्रवाई की जाए। मंत्री श्रीमती राजवाड़े ने कहा कि ग्रामीण क्षेत्रों में अच्छी सड़कों की उपलब्धता लोगों के रोजमर्रा के आवागमन और जरूरी सेवाओं तक पहुंच के लिए महत्वपूर्ण है। सरकारी योजनाओं के तहत किए गए निर्माण कार्यों की गुणवत्ता और रखरखाव में जवाबदेही सुनिश्चित की जानी चाहिए।



तकनीकी सहायक कर्मचारी संघ की तीन दिवसीय सांकेतिक हड़ताल जारी

हरिभूमि न्यूज ⏭ ओड़गी

तकनीकी सहायक कर्मचारी संघ का तीन दिवसीय सांकेतिक हड़ताल दूसरे दिन भी जारी रहा। कर्मचारियों द्वारा अपनी तीन प्रमुख मांगों को लेकर 13 से 15 अक्टूबर तक सांकेतिक हड़ताल की जा रही है। इस हड़ताल में जिले के लगभग 45 तकनीकी सहायक तथा पूरे छत्तीसगढ़ राज्य से लगभग 1200 तकनीकी सहायक कर्मचारी शामिल है।

तकनीकी सहायक कर्मचारी संघ के अनुसार कर्मचारियों की प्रमुख मांगों में नियमितीकरण, ग्राम सचिव के समान स्थायीकरण हेतु नियमनावली लागू करना तथा पदनाम परिवर्तन कर कनिष्ठ अभियंता किए जाने की मांग शामिल है। संघ का कहना है कि तकनीकी सहायक ग्रामीण क्षेत्रों में संचालित विभिन्न विकास कार्यों के तकनीकी क्रियान्वयन, मूल्यांकन, गुणवत्ता नियंत्रण एवं कार्यों की निगरानी में महत्वपूर्ण भूमिका निभाते हैं। बावजूद इसके कर्मचारियों की सेवा संबंधी समस्याओं और लंबित मांगों का निराकरण नहीं हो पाया है। इसी के मद्देनजर संघ द्वारा शासन का ध्यान अपनी मांगों की ओर आकर्षित करने के लिए तीन दिवसीय सांकेतिक हड़ताल का निर्णय लिया गया है। संघ ने शासन से मांग की है कि तकनीकी सहायक कर्मचारियों की समस्याओं पर गंभीरतापूर्वक विचार करते हुए उनकी तीनों प्रमुख मांगों पर शीघ्र सकारात्मक निर्णय लिया जाए।

विवादों में ग्राम सचिव दिनेश, ग्राम सभा में हंगामे के बाद चार लोगों पर पुलिस की कार्रवाई

रामानुजगंज। रामचंद्रपुर जनपद पंचायत क्षेत्र की कनकपुर ग्राम पंचायत के सचिव दिनेश ठाकुर एक बार फिर विवादों में हैं। 10 अक्टूबर को पंचायत भवन में आयोजित ग्राम सभा के दौरान हंगामे का एक वीडियो सोशल मीडिया पर तेजी से वायरल हो रहा है। जानकारी के अनुसार ग्राम सभा के दौरान ग्रामीणों ने सचिव दिनेश ठाकुर पर शासकीय योजनाओं में लापरवाही बरतने और हितग्राहियों की समस्याओं का समय पर निराकरण नहीं करने के आरोप लगाए। ग्रामीणों का कहना है कि कुछ योजनाओं के लिए राशि आहरित किए जाने के बावजूद संबंधित कार्य पूरे नहीं हुए हैं। उन्होंने इन कार्यों की स्थिति स्पष्ट करने और जिम्मेदार लोगों से जवाब लेने की मांग की। ग्रामीणों ने दस्तावेज में नाम गलत दर्ज होने के एक मामले में भी नाराजगी जताई। उनका आरोप है कि सुधार के लिए कई बार कहने के बावजूद चार महीने बीत जाने पर भी समस्या का निराकरण नहीं किया गया। ग्राम सभा के दौरान विवाद बढ़ने पर एक ग्रामीण वीडियो में मारपीट की बात कहते हुए भी दिखाई दे रहा है। वीडियो में एक व्यक्ति के अमर्यादित भाषा का प्रयोग करने की बात भी सामने आई है। विवाद के बाद रामानुजगंज पुलिस ने कार्रवाई करते हुए प्रवीण कुमार सिंह, मोहम्मद अयूब, सोएब अख्तर और मुर्तजा अंसारी के खिलाफ धारा 170/126, 135(3) के तहत कार्रवाई की। पुलिस ने चारों को न्यायालय में पेश करने के बाद रामानुजगंज जेल भेज दिया।



एनडीपीएस के मामले में आरोपी को 10 वर्ष की कारावास

सूरजपुर। विशेष न्यायाधीश एनडीपीएस एक्ट ने नशे के कारोबार में लिप्त आरोपी को दी 10 वर्ष की सश्रम कारावास व 1 लाख रुपये अर्थदंड की सजा सुनाई है। थाना झिलमिली पुलिस ने मुखबिर की सूचना पर ग्राम दवना निवासी सुशील दास देवांगन आ. आनंद दास (28 वर्ष) के कब्जे से नशीली इंजेक्शन जब्त कर आरोपी के विरुद्ध धारा 21(सी) एनडीपीएस एक्ट के तहत मामला पंजीबद्ध कर आरोपी को गिरफ्तार किया गया था। मामले के विवेचक एएसआई महेन्द्र सिंह मरावी द्वारा प्रकरण में पुख्ता साक्ष्य संकलित कर आरोप पत्र विशेष न्यायाधीश एनडीपीएस एक्ट न्यायालय में पेश किया। प्रकरण का संचालन विशेष लोक अभियोजक रमेश सिंह कुशवाहा द्वारा किया गया। इस मामले की सुनवाई न्यायाधीश मानवेन्द्र सिंह विशेष न्यायाधीश एनडीपीएस एक्ट के यहां हुई। न्यायालय ने मामले की सुनवाई पूरी करते हुए प्रकरण के समग्र तथ्यों, गवाहों के कथन, एफएसएल रिपोर्ट के आधार पर अपराध सिद्ध होने पर निर्णय 13 अक्टूबर को आरोपी सुशील दास देवांगन को स्वापक औषधि एवं मनः प्रभावी पदार्थ अधिनियम 1985 की धारा 21(सी) के आरोप में दस वर्ष (10 वर्ष) के सश्रम कारावास एवं 1 लाख रुपये के अर्थदंड से दंडित किया है।

राखड़ और कोयले की धूल से परेशान, लोगों ने शुरू किया अनिश्चितकालीन चक्काजाम

हरिभूमि न्यूज ⏭ बिश्रामपुर

राखड़ और कोयले के परिवहन से फैल रहे धूल-प्रदूषण, सड़क दुर्घटनाओं की आशंका तथा आम नागरिकों को हो रही परेशानियों के विरोध में युवा कांग्रेस का युकां जिला उपाध्यक्ष के नेतृत्व में बुधवार से एसईसीएल आवासीय कॉलोनी से भटगांव मुख्य मार्ग पर अनिश्चितकालीन चक्काजाम एवं विरोध प्रदर्शन शुरू हो गया है। पिलखा नायब तहसीलदार मीना सिंह द्वारा काफी समझाइश के बाद भी आंदोलन अनवरत जारी है।

युकां जिला उपाध्यक्ष ने आरोप लगाया है कि पिछले करीब दो महीने से लगातार शिकायतों के बावजूद समस्याओं के समाधान के लिए अब तक कोई ठोस कार्रवाई नहीं की गई है। क्षेत्र में राखड़ और कोयले के परिवहन के दौरान उड़ने वाली धूल लोगों के लिए परेशानी का कारण बन रही है। सड़कों पर जमा राखड़ और कोयले की धूल के कारण वातावरण प्रदूषित हो रहा है, वहीं भारी वाहनों की आवाजाही से सड़क दुर्घटनाओं की आशंका भी बनी रहती है। विशेष रूप से शारदीय नवरात्र के दौरान श्रद्धालुओं की सुरक्षा का मुद्दा



उठाया गया है। मंदिरों में दर्शन-पूजन के लिए बड़ी संख्या में श्रद्धालुओं का आवागमन होता है। इसके अलावा स्कूल जाने वाले छात्र-छात्राओं, उनके अभिभावकों और रोजाना इस मार्ग से गुजरने वाले लोगों को भी धूल तथा भारी वाहनों के कारण परेशानी झेलनी पड़ रही है। एसईसीएल की आवासीय कॉलोनियों और भटगांव मुख्य मार्ग पर जगह-जगह राखड़ एवं कोयले की धूल जमा होने तथा परिवहन के दौरान धूल उड़ने से आसपास के क्षेत्र में प्रदूषण फैल रहा है। इससे नागरिकों के स्वास्थ्य, विद्यार्थियों की पढ़ाई और दैनिक आवागमन पर प्रतिकूल प्रभाव पड़ने की आशंका जताई गई है। युकां नेता ने कि भारी वाहनों का अनियंत्रित आवागमन आम लोगों की सुरक्षा के लिए चिंता का विषय है। क्षेत्र में पहले भी अप्रिय घटनाएं हो चुकी हैं। पूर्व में पिलखा नायब तहसीलदार द्वारा लिखित आदेश जारी कर भारी वाहनों के आवागमन पर सुबह 6 बजे से 10 बजे तक कालोनियों में परिवहन पर रोक लगाने के निर्देश दिए जाने के बाद वाहनों का परिवहन लगातार जारी है। राखड़ परिवहन हेतु निर्धारित रूट चार्ट को छोड़कर मनमाने तरीके से इस मार्ग पर बेवजह उपयोग कर लोगों की जान से खिलवाड़ किया जा रहा है। जिला प्रशासन व पुलिस प्रशासन को कई बार अवगत कराए जाने के बाद भी कोई कार्यवाही नहीं की जा रही है। जिस पर बुधवार से अनिश्चितकालीन चक्काजाम व धरना प्रदर्शन शुरू किया गया है। आंदोलन में युकां जिला उपाध्यक्ष अभिषेक सिंह सोमु, पार्षद संजीत यादव, पूर्व नपं बिश्रामपुर अध्यक्ष आशीष यादव, पूर्व पार्षद जय प्रकाश यादव, संजय सोनी, राहुल सिंह, सुनील कुमार सारथी, लिवनेश पावले, विनय सिंह, नीरज सिंह, प्रेमजीत सिंह, पवन मिश्रा, अवतार सिंह मान, गौतम सिंह, अभिषेक गुप्ता, अमित त्रिपाठी, दुर्गा सिंह, अविनाश पांडेय, रिंकू सलूजा, मुकेश सिंह, संजीव शेट्टी, परमेश्वर राजवाड़े सहित अन्य सक्रिय हैं।

संत रितेश्वर महाराज पहुंचे शहर, रात्रि विश्राम के बाद शिवरीनारायण रवाना

अंबिकापुर। शिवरीनारायण तक की यात्रा के तहत विख्यात संत रितेश्वर महाराज मंगलवार की देर रात सरगुजा पहुंचे। इस दौरान श्रद्धालुओं ने उनका जोरदार स्वागत किया। उनके आगमन से शहर के श्रद्धालुओं, भक्तों और अनुयायियों में उत्साह का माहौल देखने को मिला।

बताया जा रहा है की संत रितेश्वर महाराज छत्तीसगढ़ के प्रसिद्ध धार्मिक स्थल शिवरीनारायण की यात्रा पर निकले है। अपनी यात्रा के तहत सरगुजा में उन्होंने विश्राम किया। संत रितेश्वर महाराज बीती रात करीब 11 बजे अंबिकापुर पहुंचे। शहर की देवेश्वर कॉलोनी स्थित व्यवसायी नवीन अग्रवाल के निवास पर उनका आगमन हुआ, जहां उन्होंने रात्रि विश्राम किया। देवेश्वर कॉलोनी स्थित व्यवसायी नवीन अग्रवाल के निवास पर महाराज के रात्रि विश्राम की जानकारी मिलने के बाद उनके अनुयायियों में विशेष प्रसन्नता रही। अंबिकापुर में रात्रि विश्राम के बाद सद्गुरु रितेश्वर महाराज ने सुबह अपनी आगे की यात्रा की तैयारी की। इसके पश्चात वे सुबह करीब 11 बजे सड़क मार्ग से



छत्तीसगढ़ के प्रसिद्ध धार्मिक स्थल शिवरीनारायण के लिए रवाना हो गए। शिवरीनारायण छत्तीसगढ़ की धार्मिक और सांस्कृतिक परंपरा में विशेष स्थान रखता है। ऐसे में महाराज का वहां के लिए प्रस्थान करना उनके निर्धारित यात्रा कार्यक्रम का हिस्सा रहा।

मां-बेटे के दोहरे हत्याकांड की गुत्थी पांच दिन बाद भी अनसुलझी, धोबी समाज ने एसपी को सौंपा ज्ञापन

बिश्रामपुर। ग्राम केशवनगर के ममता कॉलोनी में महिला शिक्षिका रजनी बरेठ और उनके पुत्र सुजल बरेठ की नृशंस हत्या के मामले में पांचवें दिन भी पुलिस के हाथ अभी भी कोई ठोस सुराग नहीं लग सका है। मां-बेटे की निर्मम हत्या से क्षेत्र में शोक और आक्रोश का माहौल है। वहीं अब इस जघन्य वारदात को लेकर सामाजिक संगठनों ने भी आवाज बुलंद करनी शुरू कर दी है।

इसी कड़ी में बुधवार को धोबी समाज के संभागीय प्रतिनिधिमंडल ने सूरजपुर पुलिस अधीक्षक योगेश पटेल को ज्ञापन सौंपकर मामले की निष्पक्ष एवं पारदर्शी जांच कराने तथा वास्तविक दोषियों की शीघ्र गिरफ्तारी की मांग की है। ज्ञात हो कि ममता कॉलोनी में हुई इस दोहरी हत्या ने पूरे क्षेत्र को झकझोर कर रख दिया है। शिक्षिका रजनी बरेठ और उनके पुत्र सुजल बरेठ की हत्या के बाद से ही पुलिस मामले की गुत्थी सुलझाने में जुटी हुई है। घटना की गंभीरता को देखते हुए पुलिस अधीक्षक योगेश पटेल स्वयं मामले की लगातार निगरानी कर रहे हैं।

- निष्पक्ष जांच और आरोपियों की शीघ्र गिरफ्तारी की मांग

जिले के अलग-अलग थाना एवं चौकियों के तेजतर्रार पुलिसकर्मियों को जांच में लगाया गया है, जो अपने-अपने स्तर पर विभिन्न पहलुओं की पड़ताल कर रहे हैं। हालांकि पांच दिन बीत जाने के बाद भी पुलिस को ऐसा कोई ठोस सुराग नहीं मिल सका है, जिससे हत्याकांड की गुत्थी सुलझने की दिशा स्पष्ट हो सके। घटना के पीछे का कारण क्या है और वारदात को किसने अंजाम दिया, इन सवालों के जवाब का इंतजार मृतक परिवार के साथ-साथ क्षेत्रवासियों को भी है।



आमसूचना

वास्ते पेश करने:- सेन्ट्रल बैंक ऑफ इंडिया शाखा बैकुण्ठपुर जिला कोरिया छ.ग.

मैं बबलू आ. नान साय आयु 31 वर्ष जाति गोंड निवासी ग्राम सारा थाना व तह. बैकुण्ठपुर जिला कोरिया छ.ग. का निवासी हूं जो निम्नांकित कथन शपथ पूर्वक करता हूं:-

01/- यह कि मेरे द्वारा आपके शाखा सेन्ट्रल बैंक ऑफ इंडिया शाखा बैकुण्ठपुर जिला कोरिया छ.ग. मे खाता खोला गया है जिसका खाता क्रमांक- 5531007686 है जिसमें मेरा नाम हीरा सिंह/HIRA SINGH दर्ज है जो कि त्रुटि है।

02/- यह कि मेरे आधार कार्ड व अन्य दस्तावेज मे मेरा नाम बबलू /BABLU दर्ज है जो कि सही है।

03/- यह कि मेरे बैंक खाते में मेरा नाम हीरा सिंह/HIRA SINGH सुधार कर सही नाम बबलू/BABLU दर्ज किया जावे जिसके समर्थन में यह शपथपत्र प्रस्तुत कर रहा हूँ।

हस्ता. शपथकर्ता

-:: सत्यापन::-

मैं बबलू आ. नान साय सत्यापित करता हूं कि शपथ पत्र की कंडिका क्रमांक 01 से लगायत 03 तक की कथन मेरे स्वतः की जानकारी से सत्य व सही है। आज दिनांक 15/10/2026 को स्थान बैकुंठपुर में अपना हस्ताक्षर कर सत्यापित किया।

हस्ता. शपथकर्ता

न्यायालय:- प्रथम व्यवहार न्यायाधीश वरिष्ठ श्रेणी, बैकुण्ठपुर जिला-कोरिया, छ.ग.
//ज्ञापन//
प्रोसेस क्रमांक 659/2026
आदेश दिनांक 28 .09 .2026
पेशी दिनांक 13/11/2026
उत्तराधिकार प्रकरण क्रमांक/रजिस्ट्रेशन क्रमांक 05/2026
1. विजय प्रताप सिंह आ. स्व. जगमोहन आयु 62 वर्ष
जाति गोड़ पेशा कृषि निवासी ग्राम अमहर पा. पटना थाना व तह. पटना जिला कोरिया छ.ग.
.....अनावेदक
1. शाखा प्रबंधक मोहदय छ.ग. राज्य ग्रामीण बैंक शाखा एण्डोपारा थाना पटना तह. बैकुण्ठपुर जिला कोरिया छ.ग. 2. छ.ग. शासन द्वारा कलेक्टर कोरिया छ.ग. 3 सर्व साधारण
.....अनावेदकगण
बनाम :-
आवेदक ने अनावेदकगण के विरूध्द अंतर्गत धारा 372 भारतीय उत्तराधिकार अधिनियम वास्ते मृतक शिवकुंवर के नाम पर अनावेदक क्रमांक एवं 01 की शाखा में जमा राशि को मय ब्याज प्राप्त करने के लिए आवेदन पत्र प्रस्तुत किया है और आवेदन पत्र की सुनवाई पेशी तारीख 13.11.2026 को दिन के ठीक 11:00 बजे होगी।
अतः आपको ताकिद सूचनार्थ करते हैं कि आपको मुतलफिक की जायदाद में हक हासिल हो तो ऐसा दावा रखते है कि आप स्वयं अथवा अपने अधिवक्ता के माध्यम से उक्त तारीख को हक के कैफियत के साथ हाजिर हो। फिर भी आप उक्त दिनांक को हाजिर नहीं हुये तो उस आवेदन की सुनवाई आपकी गैर हाजिरी में की जावेगी। यदि उक्त तारीख को न्यायालय अवकाश रहता है तो अगले न्यायालयीन कार्य दिवस पर आवेदन की सुनवाई की जावेगी।
आज दिनांक 12 .10 .2026 को न्यायालय के पद मुद्रा से जारी किया गया।
(प्रतीक्षा अग्रवाल)
प्रथम व्यवहार न्यायाधीश वरिष्ठ श्रेणी
बैकुण्ठपुर, जिला-कोरिया (छ.ग.)

पृष्ठ 1 का शेष

कबाड़ गोदामों पर...

पहुंची और चुनमुन कबाड़ी के गोदाम में दबिश दी। यहां करीब 9 क्विंटल लोहा कबाड़ बरामद हुआ, जिसकी अनुमानित कीमत 22 हजार 750 रूपए बताई गई। मौके पर मौजूद चुनमुन कबाड़ी के भाई सलमान से पूछताछ की गई तथा कबाड़ के संबंध में वैध दस्तावेज प्रस्तुत करने के लिए नोटिस दिया गया, लेकिन खरीदी-बिक्री से संबंधित कोई वैध दस्तावेज प्रस्तुत नहीं किया जा सका। पुलिस ने दोनों गोदामों से कुल 13 क्विंटल लोहा कबाड़ जब्त किया है।

शारदीय नवरात्र में...

दर्शन के लिए श्रद्धालु परिवार सहित पहुंचने लगे हैं। नवरात्र के अंतिम दिनों में भक्तों की भीड़ और बढ़ने की संभावना है। विभिन्न पूजा पंडालों में नियमित पूजा-अर्चना और आरती के साथ भंडारे का आयोजन भी किया जा रहा है। श्रद्धालु माता के दर्शन के बाद भोग और भंडारे का प्रसाद ग्रहण कर रहे हैं। रमदईया धाम और महामाया मंदिर में भी उमड़ रही भीड़- नवरात्र के दौरान शहर और आसपास के प्रमुख देवी मंदिरों में सुबह से ही श्रद्धालुओं की कतार लग रही है। भक्त अपनी बारी का इंतजार कर माता के दर्शन और पूजा-अर्चना कर रहे हैं। बैकुंठपुर के समीप स्थित मां रमदईया धाम में सुबह से शाम तक श्रद्धालुओं की आवाजाही बनी हुई है। इसी तरह खड़गवां के निकट चनवारीडांड स्थित मां महामाया मंदिर में भी प्रतिदिन बड़ी संख्या में भक्त पहुंचकर पूजा-अर्चना कर रहे हैं। नवरात्र के अंतिम दिनों में यहां कोरिया और एमसीबी जिले के अलावा गौरेला-पेंड्रा-मरवाही तथा कोरबा जिले से भी बड़ी संख्या में श्रद्धालुओं के पहुंचने की परंपरा है। ऐसे में मंदिरों और पूजा पंडालों में आगामी दिनों में भक्तों की भीड़ बढ़ने की संभावना है।

बिश्रामपुर क्षेत्र की खदानों में सुरक्षा जांच 22 से 27 तक

बिश्रामपुर। एसईसीएल बिश्रामपुर क्षेत्र में खदानों की सुरक्षा व्यवस्था को लेकर क्षेत्रीय सुरक्षा समिति द्वारा निरीक्षण अभियान चलाया जाएगा। 22 से 27 अक्टूबर तक प्रस्तावित इस अभियान के तहत क्षेत्र की विभिन्न खदानों, केंद्रीय अस्पताल, रेस्क्यू इकाई और व्यावसायिक प्रशिक्षण केंद्र का निरीक्षण किया जाएगा। इसके लिए क्षेत्रीय सुरक्षा समिति के सदस्यों को दो टीमों में विभाजित किया गया है। निरीक्षण के दौरान संबंधित खदानों में सुरक्षा संबंधी व्यवस्थाओं का जायजा लिया जाएगा तथा कामगारों की सुरक्षित कार्यप्रणाली पर विशेष ध्यान दिए जाने की उम्मीद है।एसईसीएल बिश्रामपुर क्षेत्र के महाप्रबंधक कार्यालय से जारी पत्र के माध्यम से संबंधित सहक्षेत्र प्रबंधकों को निरीक्षण की निर्धारित समय-सारणी के अनुसार आवश्यक व्यवस्थाएं सुनिश्चित करने के निर्देश दिए गए हैं।



रोमांस और मस्ती का डोज लेकर आ रहीं 6 नई जोड़ियां

मुंबई। लव फिल्म्स ने छह नए चेहरों की जोड़ियों वाले शानदार नए पोस्टर रिलीज किए हैं, जिनमें फिल्म की मजेदार केमिस्ट्री, यंग एनर्जी और लीक से हटकर अंदाज देखने को मिल रहे हैं। 'पहला प्यार दूसरी बार' में अलीशा चोपड़ा, स्पर्श वालिया, साक्षी वैद्य, कुणाल वैद, सरगुन कौर लूथरा और तुषार छिब्बर हैं, जो इसी फिल्म से अपने अभिनय करियर की शुरुआत करेंगे। लव फिल्म्स की मच अवेटेड फिल्म 'पहला प्यार दूसरी बार' 23 अक्टूबर को सिनेमाघरों में रिलीज होने वाली है। फिल्म में फ्रेंडशिप, कॉमेडी, पहले क्रश, फ्रेंडशिप बॉन्ड और ट्विस्ट के साथ प्यार को मिलने वाले दूसरे मौके को दिखाया गया है। इस फिल्म को डेब्यूटेंट डायरेक्टर अनुज सैनी ने डायरेक्ट किया है।

लाइफ Style



रश्मिका

400 परिवारों को लिया गोद

एजेंसी ▶▶ मुंबई

रश्मिका मंदाना अपनी आगामी फिल्म 'रणबाली' में जयम्मा का किरदार निभा रही हैं। हाल ही में उन्होंने कई जरूरतमंद परिवारों के राशन का खर्च उठाने का संकल्प लिया। इस बात को जयम्मा से जोड़ते हुए उन्होंने सोशल मीडिया पर फैंस से जानकारी साझा की।

अभिनेत्री रश्मिका मंदाना की फिल्म 'रणबाली' जल्द रिलीज होने वाली है। इससे पहले एक्ट्रेस ने फैंस का दिल जीतने वाला काम कर दिखाया है। उन्होंने 400 परिवारों को गोद लिया है। अब वह तीन-तीन महीने की किस्तों में उनके राशन का खर्च उठाएंगी। इससे वह बाकि लोगों को भी इस तरह के नेक काम करने के लिए प्रोत्साहित करेंगी। रश्मिका मंदाना ने अपनी इस सामाजिक सेवा की जानकारी सोशल मीडिया पर फैंस के साथ शेयर की। उन्होंने लिखा, 'आप जिन किरदारों को निभाते हैं, उनमें कुछ ऐसा होता है जो आपको प्रभावित करते हैं। आपमें से कई लोग मुझसे पूछते रहते हैं कि क्या जयम्मा और मुझमें कोई समानता है? मेरा जवाब है हां - और यह उनमें से एक है। यह हमेशा से मैं रही हूं और यह वह भी है और मैं हमेशा आपके प्यार के लिए इस तरह की चीजें करती रहूंगी... लेकिन मैंने इसे हमेशा गुप्त रखा क्योंकि मुझे लगता था कि अगर सिर्फ मुझे, मेरी टीम को और हममें से कुछ लोगों को पता हो तो काफी है। लेकिन, अब मैं इस बारे में खुलकर बात कर रही हूं क्योंकि मैं सोच रही हूं, अगर इससे आप सभी प्यारे लोगों को भी ऐसा कुछ करने की प्रेरणा मिले तो मुझे खुशी होगी।'

हॉलीवुड मसाला



पॉल्टरजिस्ट में हुआ था असली कंकालों का इस्तेमाल

नई दिल्ली। फिल्म पॉल्टरजिस्ट को शापित इसलिए भी कहा जाता है, क्योंकि बहुत कम उम्र में इसके कलाकारों की रहस्यमी मौत हो गई। वहीं, पैसे बचाने के लिए इसमें मेकर्स ने इसमें असली मानव कंकाल का इस्तेमाल किया था। दरअसल, इस फिल्म में एक सीन था जिसमें जोबेथ विलियम्स को मानव कंकाल से भरे एक पूल में कूदना था। विलियम्स को यह नहीं पता था कि सीन में इस्तेमाल किए गए कंकाल असली थे। उन्हें कई सालों बाद एक स्पेशल इफेक्ट्स क्रू मेंबर से यह बात पता चली, जिसे जानकर वह बेहद हैरान रह गई थीं। अपने समय में इस फिल्म को इतना डरावना माना गया था कि अमेरिकन फिल्म इंस्टीट्यूट ने इसे इतिहास की सबसे रोमांचक और रोंगटे खड़े कर देने वाली फिल्मों की सूची में शामिल किया था।



नार्निया: द मैजिशियंस नेफ्यू का ट्रेलर आउट

नई दिल्ली। नेटफ्लिक्स ने अपनी आगामी फिल्म 'नार्निया: द मैजिशियंस नेफ्यू' का पहला ट्रेलर जारी कर दिया है, जिसमें सीएस लुईस की काल्पनिक दुनिया की झलक दिखाई गई है। लेड जेपेलिन के गाने 'स्टेयरवे टू हेवन' की धुन पर बने इस शानदार ट्रेलर की शुरुआत डैनियल क्रेग के किरदार एंड्रयू केटरली (जो कहानी का मुख्य जादूगर है) की इस बात से होती है कि 'कभी-कभी एक कहानी ही बाकी सभी कहानियों की शुरुआत होती है। इसके बाद वह बच्चों को एक जादुई अंगूठी देता है, जो उन्हें अलग-अलग अद्भुत और काल्पनिक दुनियाओं में ले जाती है। बच्चे जादुई जीवों और जानवरों से मिलकर हैरान और मंत्रमुग्ध रह जाते हैं। इस फिल्म की कास्ट में डेविड मैकेकेना, बीट्राइस कैंपबेल, एम्मा मैकी, कैरी मुलिगन, सियारान हिंड्स के साथ-साथ डैनियल क्रेग, मेरिल स्ट्रीप, कोबना होल्डब्रुक-स्मिथ, डेनिस गफ और सुसान वोकोमा शामिल हैं।

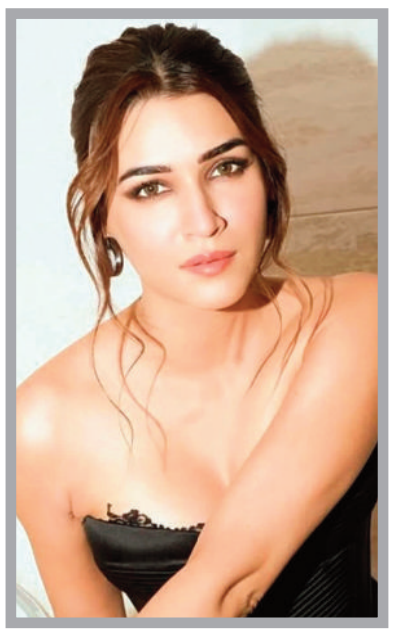

हॉरर फिल्म में अलग अवतार में दिखेंगी

मुंबई। कृति सेनन पहली बार एक हॉरर फिल्म का हिस्सा बनने जा रही हैं। ये एक प्योर हॉरर जॉनरा वाली पिक्चर होगी। कृति ने अपने करियर में कई तरह की फिल्मों में कई तरह के किरदार निभाए हैं। हालांकि, एक पूरी तरह से डरावनी फिल्म का हिस्सा वो नहीं बनी थीं। अब वो मैडॉक फिल्म्स के बैनर तले बनने वाली इस बेहद डरावने प्रोजेक्ट का हिस्सा बनने के लिए तैयार हो गई हैं। बताया जा रहा है कि ये एक बड़े स्केल की हॉरर फिल्म होगी, जिसके प्री-प्रोडक्शन पर काम शुरू हो गया है। वैरायटी इंडिया ने अपनी रिपोर्ट में सोर्स के हवाले से बताया है, 'वैसे तो उन्होंने कई इंटरव्यूज में कहा है कि उन्हें हॉरर फिल्में देखना पसंद नहीं। उन्होंने ये भी कहा है कि वो चाहती हैं कि वो हॉरर जॉनरा को एक्सप्लोर करें और एक एक्टर के तौर पर खुद को चैलेंज करें।



69वें ग्रैमी अवॉर्ड्स में चलेगा अरिजीत का जादू

नई दिल्ली। इस साल की सबसे सफल हिंदी फिल्म धुरंधर 2 ने पूरी दुनिया में कामयाबी का परचम लहराया था। बीते दिनों से ग्रैमी पुरस्कार 2027 की वजह से भी धुरंधर द रिवेंज का नाम सिनेमाई गलियारे में छाया हुई है। अब फिल्म के फिर से... गाने के सिंगर अरिजीत सिंह ने ये जानकारी दी है कि उनके इस गीत को 69वें ग्रैमी अवॉर्ड्स के लिए विचार किए जाने वाले गानों की लिस्ट में शामिल हो गया है। हालांकि, इसे आधिकारिक ग्रैमी नॉमिनेशन नहीं माना जाएगा। अरिजीत सिंह ने अपने ऑफिशियल इंस्टाग्राम हैंडल पर एक लेटेस्ट पोस्ट शेयर किया है। इस पोस्ट के जरिए अरिजीत ने धुरंधर द रिवेंज के फिर से... गीत के ग्रैमी अवॉर्ड्स 2027 में विचार किए जाने वाले गीतों की सूची में शामिल होने की आधिकारिक जानकारी दी है।

टीवी मसाला



केबीसी 18 : दो भाषाओं में बिग बी ने डायलॉग बोलकर सबको चौंकाया!

नई दिल्ली। अमिताभ बच्चन का शो 'कौन बनेगा करोड़पति 18' इन दिनों खूब चर्चा में है। जल्द ही इस शो में सिंगर मीका सिंह और फाल्गुनी पाठक नजर आने वाले हैं। इससे पहले मेकर्स ने सोशल मीडिया पर इस एपिसोड के प्रोमो वीडियो शेयर किए हैं। वीडियो में अमिताभ बच्चन शानदार डायलॉग बोलते हुए नजर आ रहे हैं। इंस्टाग्राम पर जारी वीडियो में देखा जा सकता है कि अमिताभ बच्चन के साथ सिंगर फाल्गुनी पाठक और मीका सिंह हैं। मीका सिंह अमिताभ से कहते हैं, 'सारी दुनिया आपसे एक डायलॉग सुनना चाहती है, वह है 'अग्निपथ' का। मगर इसे पंजाबी में बोलना पड़ेगा।' इसके बाद अमिताभ बच्चन ने पंजाबी में फिल्म का डायलॉग बोला जो इस तरह है 'मेरा नाम दीनानाथ चौहान है।' इसके बाद फाल्गुलनी पाठक ने अमिताभ बच्चन से कहा कि जरा चार लाइन गुजराती में भी हो जाए। इसके बाद अमिताभ बच्चन गुजराती में डायलॉग बोलते हैं, जो हिंदी में इस तरह है 'रिश्ते में हम तुम्हारे बाप लगते हैं। नाम है दीनानाथ चौहान।' इसके बाद मीका सिंह कहते हैं कि पूरी दुनिया में सिर्फ एक ही सुपरस्टार है वह है अमिताभ बच्चन। शो के एक दूसरे प्रोमो में अमिताभ बच्चन नवरात्रि के बारे में बताते हैं। इस बीच फाल्गुनी पाठक गुजराती में एक गाना गाती हैं। वहीं मीका सिंह भी एक गाना गाते हैं और डांस करते हैं।

नकुल की एंट्री से स्काउट-यंग की दोस्ती में आई दरार

नई दिल्ली। शो 'बिग बॉस 20' में हाल के दिनों में हाई वोल्टेज ड्रामा देखने को मिला है। शो में वाइल्डकार्ड के जरिए आए नकुल ढुल को खेल के अहम नियम तोड़ने की वजह से बाहर कर दिया गया है। मगर, उनके आने के बाद घर वालों के बीच रिश्ते बिगड़ते दिख रहे हैं। आसिफ खान और लव गिल के बीच झगड़ा देखा गया है। नकुल धुल के हाथापाई मामले को लेकर पूरा घर बंटा हुआ था। इस बीच लव गिल ने जाकर नकुल से बात की। यह देख बाकी घर वालों को अजीब लगा। काजी ने आसिफ और गुल्लू के सामने कहा, 'लव ऐसा क्यों कर रही है। मेरी समझ के बाहर है'। आसिफ खान ने लव को टोका। इस पर लव ने कहा, 'मैं बोल रही हूं कि मैंने कोई फालतू बात नहीं की'। आसिफ कहते हैं, 'अरे कुछ भी बात करो, पर ऐसे साथ में नहीं बैठना चाहिए लव तुम्हें। यह गलत बात है'। आसिफ के टोकने पर लव नाराज हो गई कि आसिफ उन्हें क्यों निर्देश दे रहे हैं! इस पर आसिफ कहते हैं, 'चिल्लाकर बात मत कर। आसिफ और लव एक-दूसरे पर चिल्लाने लगे। आसिफ इस दौरान लव पर बुरी तरह भड़क गए। उन्होंने लव गिल को नकुल की 'चापलूस' और 'गंवार' तक कह दिया।



दिल और दिमाग खोल देंगीं ये शॉर्ट फिल्में... महज कुछ मिनटों में मिलेगा पूरी फिल्म का मजा

नई दिल्ली। मनोरंजन जगत की कुछ कहानियां ऐसी होती हैं, जिनका प्रभाव सिनेप्रेमियों पर पड़ने के लिए 2-3 घंटों की जरूरत नहीं पड़ती है, बल्कि कुछ ही मिनट ही चाहिए होते हैं। कम समय में ऐसी फिल्में दर्शकों के दिलों और दिमाग पर गहरी छाप छोड़ जाती है। इस तरह की मूवीज को सिनेमा की दुनिया में शॉर्ट फिल्म्स यानी लघु फिल्मों के नाम से जाना जाता है। शॉर्ट फिल्म की खासियत मनोरंजन के साथ-साथ समाज की सच्चाइयों, मानवीय भावनाओं, रिश्तों और जिंदगी के अनछुए पहलुओं को प्रभावशाली तरीके से पेश करना रहता है। इसी आधार पर आज हम कम समय में दमदार स्टोरी कॉन्सेप्ट दर्शानी वाली भारत की टॉप शॉर्ट फिल्म्स की अहम जानकारी लेकर आए हैं, जिन्हें अलग-अलग ओटीटी प्लेटफॉर्म पर देखा जा सकता है।



देवी : इस लिस्ट में पहला नाम अभिनेत्री काजोल और श्रुति हासन स्टारर शॉर्ट फिल्म देवी का शामिल होता है। जिसे ओटीटी प्लेटफॉर्म अमेजन एमएक्स प्लेटफॉर्म पर आसानी से देखा जा सकता है। साल 2020 में रिलीज होने वाली इस शॉर्ट फिल्म का निर्देशन प्रियंका बनर्जी ने किया है। 13 मिनट देवी शॉर्ट फिल्म 9 अलग-अलग उम्र, धर्म, वर्ग और पृष्ठभूमि की महिलाओं की कहानी है, जो यौन हिंसा और बलात्कार की शिकार रह चुकी हैं और अपनी जिंदगी की नई शुरूआत कैसे करती हैं।

चटनी : 16 मिनट 50 सेकेंड की चटनी शॉर्ट फिल्म को यूट्यूब और प्राइम वीडियो ओटीटी प्लेटफॉर्म आसानी से देखा जा सकता है। इस शॉर्ट फिल्म की कहानी दिल्ली-एनसीआर की एक सीधी-साधी महिला के पति के एक्स्ट्रा मैरिटल अफेयर की पोल खुलने के इर्द-गिर्द घूमती है। 2016 में चटनी का डायरेक्शन ज्योती कपूर दास ने किया है।

तांडवा : लिस्ट में अगला नंबर दिग्गज अभिनेता मनोज बाजपेयी स्टारर शॉर्ट फिल्म तांडव का आता है, जो यूट्यूब पर मौजूद है। 2016 में रिलीज होने वाली 11 मिनट की इस शॉर्ट फिल्म में दिखाया गया है कि एक पुलिस कॉन्स्टेबल अपनी नौकरी के साथ-साथ किन-किन समस्याओं के तनाव से गुजरता है और कैसे अपने सब का बांध तोड़ देता है।

इंटीरियर कैफे नाइट : अभिनेता नसीरुद्दीन शाह स्टारर 13 मिनट की शॉर्ट फिल्म इंटीरियर कैफे नाइट का नाम इस सूची से कैसे बाहर रखा जा सकता है। निर्देशक अधिराज बोस की ये लघु फिल्म प्यार, यादों और समय के साथ हुए बदलाव की एक इमोशनल स्टोरी दिखाती है और ये मूवी यूट्यूब पर मौजूद है। आपको बता दें कि इंटीरियर कैफे नाइट को दुनियाभर के 22 फिल्म फेस्टिवल्स में प्रदर्शित किया गया था, जिनमें से इसने 6 प्रमुख फिल्म समारोह में इसने जीत का परचम लहराया था।

उड़ता तीर का दूसरा ट्रेलर कॉमेडी एक्शन और एंटरटेनमेंट से है भरपूर

नई दिल्ली। आयुष्मान खुराना और सारा अली खान की फिल्म 'उड़ता तीर' का नया ट्रेलर आ चुका है, जो कॉमेडी, एक्शन और एडवेंचर से भरपूर है। आकाश ए. कौशिक के निर्देशन में बनी यह फिल्म 23 अक्टूबर को सिनेमाघरों में रिलीज होगी। मजा और भी बढ़ गया है। पहले ट्रेलर को मिले जबरदस्त रिस्पॉन्स के बाद धर्मा प्रोडक्शंस और सिख्या एंटरटेनमेंट की फिल्म 'उड़ता तीर' एक बिल्कुल नए ट्रेलर के साथ वापस आ गया है। यह ट्रेलर और भी ज्यादा एक्शन, कॉमेडी और एंटरटेनमेंट से भरपूर है। मजेदार पलों, अनोखी परिस्थितियों और चौंकाने वाले ट्विस्ट से भरा यह नया ट्रेलर फिल्म के कॉमेडी अंदाज को और भी खास बनाता है। इससे दर्शकों को थिएटर में एक शानदार और मनोरंजक अनुभव मिलने की उम्मीद है। आयुष्मान खुराना और सारा अली खान स्टारर 'उड़ता तीर' का नया ट्रेलर कॉमेडी, एक्शन और एंटरटेनमेंट लेकर आया है। आयुष्मान खुराना और सारा अली खान स्टारर 'उड़ता तीर' अपनी अनोखी कहानी और अलग तरह की कॉमेडी की वजह से चर्चा में रही है। नया ट्रेलर उस उत्साह को और बढ़ाता है, जिसमें फिल्म के

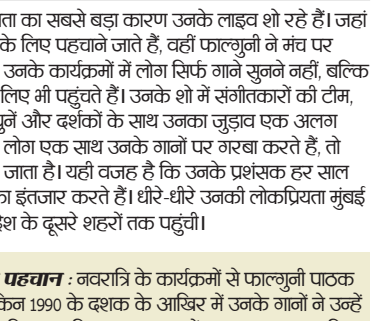

ह्यूमर और किरदारों की मजेदार स्थितियों की एक झलक मिलती है। जोरदार कॉमेडी और दमदार कास्ट के साथ यह ट्रेलर दर्शकों को फिल्म का बेसब्री से इंतजार करने की एक और वजह देता है और इसके थिएट्रिकल रिलीज के लिए उम्मीदें बढ़ा देता है। 'उड़ता तीर' का पहला ट्रेलर 23 सितंबर को रिलीज हुआ था। 'उड़ता तीर' एक हिंदी स्पाई-कॉमेडी फिल्म है। यह फिल्म बिलाल अहमद (आयुष्मान खुराना) की कहानी है, जो एक पाकिस्तानी इंटेलिजेंस ऑपरेटिव है।

नौ साल की उम्र में पहला गाना, 25 रुपए मेहनताना

चूड़ी जो खनके... नवरात्रि और गरबा की पहचान बन चुकी हैं फाल्गुनी

'मैंने पायल है छनकाई', 'याद पिया की आने लगी' और 'चूड़ी जो खनके' जैसे गानों से लोगों के दिलों में जगह बनाने वाली फाल्गुनी पाठक सिर्फ एक गायिका नहीं, बल्कि नवरात्रि और गरबा की पहचान बन चुकी हैं। जैसे ही नवरात्रि का त्योहार आता है और डांडिया का जिक्र होता है, तो लोगों के जहन में जो गाने सबसे पहले आते हैं वह फाल्गुनी पाठक के ही होते हैं। हालांकि, इस मुकाम तक पहुंचने का उनका सफर आसान नहीं था।



नई दिल्ली। बचपन में छत पर गाने से लेकर पहली परफॉर्मेंस के लिए महज 25 रुपए मिलने तक, उन्होंने कई चुनौतियों का सामना किया। परिवार की उम्मीदों से अलग संगीत को अपना जुनून बनाने वाली फाल्गुनी ने अपनी मेहनत, अनोखी आवाज और दमदार लाइव परफॉर्मेंस के दम पर ऐसी पहचान बनाई कि आज उन्हें 'गरबा क्वीन' कहा जाता है।

बचपन से ही संगीत से लगाव : फाल्गुनी पाठक का जन्म 1971 में मुंबई के खार इलाके में एक गुजराती परिवार में हुआ। वह पांच बेटियों में सबसे छोटी थीं। उनके घर में संगीत का माहौल था और रेडियो पर पुराने हिंदी गाने बजते रहते थे। उनकी एक बहन शास्त्रीय संगीत सीखती थीं। फाल्गुनी भी उनके पास बैठकर गाने सुनती और धीरे-धीरे खुद गाने लगीं। एक इंटरव्यू में फाल्गुनी ने बताया था कि संगीत की बाकायदा ट्रेनिंग नहीं ली थी। बल्कि, पुराने हिंदी गाने सुन-सुनकर गाना सीखा और धीरे-धीरे अपनी आवाज और गायकी को निखारा। वह घर की छत पर गाती थीं और पड़ोसी उनसे अपनी पसंद के गाने सुनाने की फरमाइश करने लगते थे।

माता-पिता की थी यह ख्वाहिश

हालांकि, संगीत सीखने और गाने का उनका शौक परिवार की उम्मीदों से मेल नहीं खाता था। उनके माता-पिता चाहते थे कि बेटी पढ़-लिखकर डॉक्टर या इंजीनियर बने। उस दौर में एक लड़की का कम उम्र में मंच पर गाना और पेशेवर कार्यक्रमों में हिस्सा लेना हर परिवार के लिए सहज बात नहीं थी।

पहले गाने से खुश नहीं थे पिता

फाल्गुनी पाठक को पहली बार गाने के लिए पैसे तब मिले, जब वह सिर्फ नौ साल की थीं। स्वतंत्रता दिवस के एक कार्यक्रम में उन्होंने फिल्म कुर्बानी का मशहूर गाना 'लैला मैं लैला' गाया। इस परफॉर्मेंस के लिए उन्हें 25 रुपए मिले, जो उन्होंने अपनी मां को दे दिए। लेकिन उनके गाने से पिता खुश नहीं थे। फाल्गुनी ने एक इंटरव्यू में बताया था कि इस बात पर उनके पिता नाराज हुए और उन्हें सजा भी मिली। इसके बावजूद, गाने के प्रति उनका प्यार कम नहीं हुआ।

कैसे गरबा क्वीन बनीं?

फाल्गुनी पाठक की लोकप्रियता का सबसे बड़ा कारण उनके लाइव शो रहे हैं। जहां कई गायक अपने हिट गानों के लिए पहचाने जाते हैं, वहीं फाल्गुनी ने मंच पर अपनी अलग पहचान बनाई। उनके कार्यक्रमों में लोग सिर्फ गाने सुनने नहीं, बल्कि गरबा और डांडिया खेलने के लिए भी पहुंचते हैं। उनके शो में संगीतकारों की टीम, ढोल की थाप, गुजराती लोकधुनें और दर्शकों के साथ उनका जुड़ाव एक अलग माहौल बनाता है। जब हजारों लोग एक साथ उनके गानों पर गरबा करते हैं, तो पूरा कार्यक्रम उत्सव में बदल जाता है। यही वजह है कि उनके प्रशंसक हर साल नवरात्रि में उनके कार्यक्रमों का इंतजार करते हैं। धीरे-धीरे उनकी लोकप्रियता मुंबई से निकलकर गुजरात और देश के दूसरे शहरों तक पहुंची।

इस गाने ने बदल दी पहचान : नवरात्रि के कार्यक्रमों से फाल्गुनी पाठक को पहचान मिल रही थी, लेकिन 1990 के दशक के आखिर में उनके गानों ने उन्हें देशभर के लोगों के बीच लोकप्रिय बना दिया। साल 1998 में उनका गाना 'याद पिया की आने लगी' रिलीज हुआ। इसकी धुन और संगीत वीडियो लोगों को खूब पसंद आया। इस गाने ने फाल्गुनी को उन लोगों के बीच भी पहचान दिलाई, जिनका गरबा या डांडिया से कोई खास जुड़ाव नहीं था। इसके बाद 'मैंने पायल है छनकाई' और 'मेरी चुनर उड़ उड़ जाए' जैसे गानों ने उनकी लोकप्रियता को और बढ़ाया। उनके गानों में प्यार, इंतजार और जवानी की भावनाएं थीं, जिन्हें लोग आसानी से समझ पाते थे। वहीं, उनके संगीत वीडियो में उनका अलग अंदाज और पहनावा भी दर्शकों को आकर्षित करता था। उस दौर में हिंदी फिल्मों के गानों के अलावा निजी म्यूजिक एल्बम भी लोगों के बीच तेजी से लोकप्रिय हो रहे थे। फाल्गुनी पाठक ने इसी दौर में अपनी अलग पहचान बनाई। उनकी आवाज और गानों का अंदाज ऐसा था कि लोग उन्हें सुनते ही पहचानने लगे।

खबर संक्षेप

वाहन की टक्कर से गंभीर वृद्धा की मौत

अम्बिकापुर। निर्मिति बाई पति अजय साय (65 वर्ष) जो दाई का काम करती थी। गत दिन पड़ोसी महिला का प्रसव कराने के लिए उसे सूरजपुर जिला अस्पताल में भर्ती कराई। रात को वृद्धा घर लौट रही थी तभी अज्ञात वाहन के चालक ने टक्कर मार दी। वृद्धा को सूरजपुर अस्पताल में भर्ती कराया गया। चिकित्सकों ने वृद्धा की हालत गंभीर होने पर प्राथमिक उपचार के पश्चात मेडिकल कॉलेज अस्पताल रेफर कर दिया जहां उपचार के दौरान उसकी मौत हो गई।

डीईओ ने प्राशा मझलीपारा का किया औचक निरीक्षण

अम्बिकापुर। जिला शिक्षा अधिकारी दिनेश झा ने बुधवार को विकासखण्ड अम्बिकापुर अंतर्गत शासकीय प्राथमिक शाला मझलीपारा का औचक निरीक्षण किया। निरीक्षण के दौरान उन्होंने विद्यालय की शैक्षणिक गतिविधियों एवं व्यवस्थाओं का जायजा लिया। उन्होंने विद्यालय में शिक्षण कार्य, विद्यार्थियों की उपस्थिति तथा शैक्षणिक गुणवत्ता से संबंधित व्यवस्थाओं का अवलोकन किया। जिला शिक्षा अधिकारी ने विद्यालय में बेहतर शैक्षणिक वातावरण बनाए रखने तथा विद्यार्थियों को गुणवत्तापूर्ण शिक्षा उपलब्ध कराने पर जोर दिया। उन्होंने कक्षाओं, विद्यालय परिसर, मध्यान्ह भोजन की गुणवत्ता सहित अन्य व्यवस्थाओं का अवलोकन किया।

चोरों ने बाड़ी से पार किया सोलर पंप, अपराध दर्ज

अम्बिकापुर। प्रेमनगर थाना अंतर्गत वार्ड क्रमांक 2 टिकरापारा निवासी महबल सिंह आ. स्व. भिखम सिंह (35 वर्ष) ने थाने में रिपोर्ट दर्ज कराया है कि साल 2023 में कृषि सिंचाई योजना के तहत कृषि कार्य के लिए घर के बाड़ी में सोलर पंप लगाया था। 13 अक्टूबर को बाड़ी में लगाए गए आलू फसल में पानी पटाने के लिए मोटर चालू किया तो पानी नहीं निकला। तब मोटर के पास जाकर देखा तो बोर से मोटर पंप गायब था। काफी खोजबीन के बाद पंप का पता नहीं चला तो घटना की रिपोर्ट थाने में दर्ज कराई। रिपोर्ट पर पुलिस ने अज्ञात के विरूद्ध धारा 303(1) के तहत अपराध दर्ज कर तलाश शुरू कर दी है।

खट्टी-मीठी किट्टी ग्रुप ने बच्चों को वितरित किए वस्त्र



अम्बिकापुर। नवरात्रि के पावन अवसर पर खट्टी-मीठी किट्टी ग्रुप की सदस्यों द्वारा ग्राम पंचायत डिगमा में 50 बच्चों को मिठाई एवं वस्त्र वितरित किए गए। अंजू सरकार, सुधा मंडल, अंजुशा शर्मा, निहारिका एवं शर्मिला बैरागी सहित अन्य सदस्यों के इस पहल का उद्देश्य जरूरतमंद बच्चों के साथ त्योहार की खुशियां बांटना और उनके चेहरों पर मुस्कान लाना था। इस सामाजिक सेवा कार्य ने मानवता, सहयोग और संवेदनशीलता का सुंदर संदेश दिया।

निधन

रामसुकृत कुशवाहा

बैकुण्ठपुर। कोरिया जिले के ग्राम पंचायत सावांरावां निवासी युवा पत्रकार रामसुकृत कुशवाहा (बबलू) का गुरुवार को निधन हो गया। वे काफी समय से किडनी की बीमारी से जूझ रहे थे। अल्पायु में निधन होने से गांव सहित पत्रकारों में शोक का महौल व्याप्त है। वे अपने पीछे भरा-पूरा परिवार छोड़ गए।



जगह-जगह विराजी मां दुर्गा...



दुर्गा पूजा समिति केनापारा में विराजी मां दुर्गा।



ग्राम उजियारपुर में विराजी मां दुर्गा।



लोक परलोक ढाबा तलवापारा के समीप बंटी महराज के घर विराजी मां दुर्गा...

जिले के ग्रामीण विद्यालयों में अध्ययनरत बालिकाओं को स्वच्छ, सुरक्षित और सुविधाजनक वातावरण उपलब्ध कराने पहल

साढ़े पांच करोड़ रुपए की लागत से 128 विद्यालयों में बनेंगे शौचालय

हरिभूमि न्यूज. बैकुण्ठपुर

जिले के ग्रामीण विद्यालयों में अध्ययनरत बालिकाओं को स्वच्छ, सुरक्षित और सुविधाजनक वातावरण उपलब्ध कराने की पहल अब आकार लेने लगी है। विकसित भारत जीरामजी योजना के अंतर्गत ग्राम पंचायत सारा में जिले का पहला बालिका शौचालय बनकर तैयार हो गया है। कलेक्टर श्रीमती रोक्तिमा यादव और जिला पंचायत के मुख्य कार्यपालन अधिकारी योगेन्द्र श्रीवास की निरंतर निगरानी एवं समीक्षा से निर्माण कार्यों में प्रगति हो रही है।

जिले के 128 विद्यालयों में बालिका शौचालय निर्माण के लिए लगभग पांच करोड़ 50 लाख रुपए की स्वीकृति दी गई है। ग्राम पंचायतों को निर्माण एजेंसी बनाया गया है और सभी स्वीकृत स्थलों पर कार्य प्रारंभ करा दिए गए हैं। इन शौचालयों के निर्माण से बालिकाओं को विद्यालय परिसर में स्वच्छता, निजता और सुरक्षा की बेहतर सुविधाएं मिल सकेंगी। कलेक्टर श्रीमती रोक्तिमा यादव ने ग्रामीण क्षेत्रों के भ्रमण के दौरान विद्यालयों में बालिकाओं के लिए व्यवस्थित शौचालय की आवश्यकता



चिह्नित की थी। जुलाई में वीबी जीरामजी योजना लागू होने के बाद उन्होंने इन कार्यों को प्राथमिकता दी। शिक्षा विभाग से जरूरत वाले विद्यालयों के प्रस्ताव मंगाए गए। पंचायत एवं ग्रामीण विकास विभाग की मैदानी टीम द्वारा स्थलों की उपयुक्तता की जांच के बाद अगस्त में 128 विद्यालयों में शौचालय निर्माण कार्य स्वीकृत किए गए। इनमें ग्राम पंचायत सारा का निर्माण कार्य सबसे पहले पूर्ण हुआ है। जिला पंचायत के मुख्य कार्यपालन अधिकारी योगेन्द्र श्रीवास ने बताया कि मानक प्राक्कलन के अनुसार प्रत्येक बालिका शौचालय के लिए चार लाख 30 हजार रुपए स्वीकृत किए गए हैं। इसमें 59 हजार रुपए मजदूरी और तीन लाख 71 हजार रुपए सामग्री मद में व्यय किए जाने का प्रावधान है।

आंकड़ों के आधार पर बनेगी विकास की कार्ययोजना

बैकुण्ठपुर। नीति आयोग के आकांक्षी विकासखण्ड कार्यक्रम के अंतर्गत जिला एवं विकासखण्ड स्तर पर साक्ष्य आधारित नियोजन, निगरानी और समीक्षा को सशक्त बनाने के लिए नीति तारा पर प्रशिक्षण कार्यक्रम आयोजित किया गया। कलेक्टर श्रीमती रोक्तिमा यादव की उपस्थिति में कलेक्टर सभाकक्ष में आयोजित कार्यक्रम में अधिकारियों एवं कर्मचारियों को डिवाइस के संचालन और उपयोग का व्यावहारिक प्रशिक्षण दिया गया। कलेक्टर श्रीमती यादव ने निर्देश दिए कि योजनाओं एवं कार्यक्रमों की जानकारी चिह्नित ग्रामों, आकांक्षी विकासखण्ड और दूरस्थ क्षेत्रों तक प्रभावी ढंग से पहुंचाई जाए, ताकि अधिक से अधिक नागरिक इनका लाभ उठा सकें।



प्रशिक्षण एजुकेशनल कंसल्टेंट्स इंडिया लिमिटेड के प्रशिक्षक मनीष श्रीवास्तव एवं अभिषेक पाण्डेय ने दिया। प्रशिक्षकों ने बताया कि नीति तारा नीति आयोग की एक पोर्टेबल, इंटरनेट से जुड़ी और विभिन्न सुविधाओं को एक साथ उपलब्ध कराने वाली गवर्नेंस डिवाइस है। यह जिला एवं विकासखण्ड स्तर पर विकास से जुड़े आंकड़े, नियोजन के उपकरण और सामूहिक समीक्षा की सुविधा एक ही जगह उपलब्ध कराती है। इसके माध्यम से विकास संकेतकों के आंकड़ों का विश्लेषण, योजनाओं की प्रगति की समीक्षा और कमियों की पहचान कर समयबद्ध कार्रवाई एक ही प्लेटफॉर्म पर की जा सकती है। प्रशिक्षण के दौरान प्रतिभागियों को स्वास्थ्य एवं पोषण, शिक्षा, कृषि एवं जल संसाधन, आधारभूत अवसंरचना और सामाजिक विकास से संबंधित संकेतकों को देखने तथा उनकी प्रगति परखने का अभ्यास कराया गया। उन्हें आंकड़ों के आधार पर स्थानीय जरूरतों की पहचान करने और उनके अनुरूप कार्ययोजना तैयार करने की जानकारी दी गई। प्रशिक्षकों ने बैकुण्ठपुर विकासखण्ड के लिए उपलब्ध कराई गई डिवाइस की विशेषताओं का प्रदर्शन भी किया। उन्होंने बताया कि इसमें इन-बिल्ट स्पीकर तथा लगभग 300 इंच तक चित्र प्रदर्शित करने की सुविधा है। इसके माध्यम से योजनाओं से संबंधित वीडियो, प्रशिक्षण सामग्री और जनजागरूकता संबंधी विषयों को बड़ी संख्या में लोगों के समक्ष एक साथ प्रदर्शित किया जा सकता है। इंटरनेट उपलब्ध होने पर डिजिटल पोर्टल की सामग्री तथा आवश्यकता के अनुसार ऑफलाइन सामग्री का भी प्रदर्शन किया जा सकता है।

प्रशिक्षकों ने बताया कि डिवाइस का उपयोग विद्यालयों, पंचायत भवनों, सामुदायिक बैठकों, प्रशिक्षण कार्यक्रमों और जनजागरूकता अभियानों में किया जा सकता है। इससे अधिकारियों एवं मैदानी अमले को योजनाओं की जानकारी सरल, रोचक और प्रभावी तरीके से आमजन तक पहुंचाने में सहायता मिलेगी। कार्यक्रम में प्रतिभागियों ने नीति तारा को नियमित नियोजन एवं निगरानी का हिस्सा बनाने का संकल्प लिया, ताकि ग्राम स्तर पर विकास से जुड़े निर्णय सही आंकड़ों और स्थानीय आवश्यकताओं के आधार पर लिए जा सकें। प्रशिक्षण में स्वास्थ्य, महिला एवं बाल विकास, शिक्षा, कृषि, पशुपालन, जल संसाधन, पंचायत एवं ग्रामीण विकास सहित विभिन्न विभागों के जिला एवं विकासखण्ड स्तरीय अधिकारी तथा संबंधित कर्मचारी उपस्थित रहे।

बिजुरी में कांग्रेस का वोट बचाओ, देश बचाओ आंदोलन

हरिभूमि न्यूज. बिजुरी

लोकतंत्र और मताधिकार की सुरक्षा के मुद्दे पर बुधवार, को अनूपपुर जिले के बिजुरी में कांग्रेस ने वोट बचाओ, देश बचाओ जनआंदोलन के तहत शक्ति प्रदर्शन किया। ब्लॉक कांग्रेस कमेटी के नेतृत्व में आयोजित जन पदयात्रा में बड़ी संख्या में कांग्रेस कार्यकर्ता शामिल हुए। प्रदर्शन के दौरान कांग्रेस नेताओं और कार्यकर्ताओं ने केंद्र सरकार तथा चुनाव आयोग के खिलाफ नारेबाजी करते हुए प्रधानमंत्री नरेंद्र मोदी और मुख्य चुनाव आयुक्त ज्ञानेश कुमार के इस्तीफे की मांग उठाई।

आंदोलन के समापन पर मुख्य चुनाव आयुक्त का पुतला दहन कर विरोध दर्ज कराया गया। बिजुरी में कांग्रेस के वोट बचाओ, देश बचाओ आंदोलन की शुरूआत ब्लॉक कांग्रेस कार्यालय में राष्ट्रपिता महात्मा गांधी और भारत रत्न डॉ. भीमराव अंबेडकर की प्रतिमाओं पर पुष्प अर्पित कर की गई। इसके बाद कांग्रेस कार्यकर्ताओं ने लोकतंत्र की रक्षा और मताधिकार की सुरक्षा से जुड़े नारे लगाते हुए जन पदयात्रा निकाली। यह पदयात्रा ब्लॉक कांग्रेस कार्यालय से प्रारंभ होकर नगर के हनुमान मंदिर चौराहे से गुजरते हुए उप तहसील कार्यालय बिजुरी पहुंची। पदयात्रा के दौरान कार्यकर्ताओ ने एकजुट होकर अपने राजनीतिक विरोध और मांगों को सामने रखा। नगर के प्रमुख मार्गों से निकली इस पदयात्रा के जरिए कांग्रेस ने मताधिकार और लोकतांत्रिक व्यवस्था से जुड़े मुद्दों को जनसामान्य के बीच उठाने का प्रयास किया। उप तहसील कार्यालय पहुंचने के बाद कांग्रेस कार्यकर्ताओ ने केंद्र सरकार और चुनाव आयोग के खिलाफ जमकर नारेबाजी की। प्रदर्शनकारियों ने प्रधानमंत्री और मुख्य चुनाव आयुक्त ज्ञानेश कुमार के इस्तीफे की मांग करते हुए चुनावी प्रक्रिया में पारदर्शिता और जवाबदेही सुनिश्चित करने पर जोर दिया।



जागव वोटर कार्यक्रम में छात्राओं को मतदान के प्रति किया जागरूक



बैकुण्ठपुर। शासकीय नवीन कन्या महाविद्यालय बैकुण्ठपुर में छत्तीसगढ़ राज्य निर्वाचन आयोग के निर्देशानुसार जिला निर्वाचन कार्यालय कोरिया के तत्वावधान में ह्यजागव वोटरह्न कार्यक्रम का आयोजन किया गया। एसडीएम दीपिका नेताम की अध्यक्षता में आयोजित कार्यक्रम में छात्राओं को मतदान के महत्व से अवगत कराते हुए निर्भीक, निष्पक्ष एवं प्रलोभनमुक्त मतदान करने के लिए प्रेरित किया गया। कार्यक्रम में जिला निर्वाचन कार्यालय कोरिया की मास्टर ट्रेनर सुमन नायक विशिष्ट वक्ता के रूप में उपस्थित रहीं। उन्होंने छात्राओं को मतदान प्रक्रिया की जानकारी देते हुए कहा कि लोकतंत्र को मजबूत बनाने में प्रत्येक मतदाता की महत्वपूर्ण भूमिका होती है। मतदाताओं को बिना किसी भय, दबाव अथवा प्रलोभन के अपने मताधिकार का प्रयोग करना चाहिए। कार्यक्रम की अध्यक्षता कर रहीं एसडीएम दीपिका नेताम ने छात्राओं को जागरूक एवं जिम्मेदार मतदाता बनने का संदेश दिया। उन्होंने लोकतांत्रिक मूल्यों के प्रति अपनी जिम्मेदारी समझने तथा मतदान के महत्व को दूसरों तक पहुंचाने के लिए प्रेरित किया। कार्यक्रम के माध्यम से छात्राओं को बताया गया कि मतदान केवल अधिकार नहीं, बल्कि लोकतांत्रिक व्यवस्था को सशक्त बनाने का महत्वपूर्ण दायित्व भी है।

देर रात बाइक चोरी से मचा हड़कंप सीसीटीवी कैमरे में कैद हुई वारदात

हरिभूमि न्यूज. बिजुरी

अनूपपुर जिले के बिजुरी नगर में देर रात बाइक चोरी की घटना सामने आने से वाहन सुरक्षा को लेकर चिंता बढ़ गई है। नगर के मुख्य बाजार स्थित हनुमान मंदिर चौक के पास घर के सामने खड़ी एक बाइक को अज्ञात चोर लॉक तोड़कर लेकर फरार हो गया। चोरी की यह वारदात आसपास लगे सीसीटीवी कैमरे में कैद होने की जानकारी सामने आई है।

घटना के बाद अब सीसीटीवी फुटेज के आधार पर चोर की पहचान करने और चोरी गई बाइक का पता लगाने की दिशा में पुलिस की जांच



पर नजरें टिकी हैं। प्राप्त जानकारी के अनुसार, बिजुरी थाना क्षेत्र के मुख्य बाजार में हनुमान मंदिर चौक के पास एक मकान के सामने बाइक खड़ी थी। देर रात अज्ञात चोर वहां पहुंचा और बाइक का लॉक तोड़कर उसे अपने साथ ले गया। बाइक चोरी होने की जानकारी सामने आने के बाद घटना को लेकर चर्चा शुरू हो गई। आसपास लगे सीसीटीवी कैमरों में वारदात कैद होने से चोर की पहचान करने के लिए महत्वपूर्ण सुराग मिलने की उम्मीद जताई जा रही है। नगर के मुख्य बाजार जैसे क्षेत्र में घर के सामने खड़ी बाइक को निशाना बनाए जाने की घटना ने वाहन मालिकों की सुरक्षा को लेकर सवाल खड़े किए हैं। आमतौर पर लोग अपने घर के सामने वाहन खड़ा कर सुरक्षित होने की उम्मीद करते हैं, लेकिन इस घटना ने ऐसी लापरवाही से बचने और वाहनों की सुरक्षा के प्रति सतर्क रहने की जरूरत को रेखांकित किया है। देर रात हुई इस वारदात में अज्ञात चोर ने बाइक का लॉक तोड़कर वाहन चोरी किया और मौके से फरार हो गया।

बुजुर्गों के मानसिक स्वास्थ्य की देखभाल पर जोर

बैकुण्ठपुर। विश्व मानसिक स्वास्थ्य सप्ताह के अवसर पर जिला प्रशासन के मन जागृति अभियान के अंतर्गत बुधवार को शासकीय जिला चिकित्सालय बैकुंठपुर स्थित बुजुर्ग देखभाल केन्द्र में विशेष जागरूकता कार्यक्रम आयोजित किया गया। कार्यक्रम में बुजुर्गों के मानसिक स्वास्थ्य की देखभाल, उनकी भावनात्मक जरूरतों और परिजनों की भूमिका पर चर्चा की गई। कलेक्टर श्रीमती रोक्तिमा यादव के निर्देशानुसार एवं मुख्य चिकित्सा एवं स्वास्थ्य अधिकारी डॉ. बलवंत सिंह के मार्गदर्शन में आयोजित कार्यक्रम का उद्देश्य बुजुर्गों में उदासी, अकेलापन, अनिद्रा, भूलने की समस्या और तनाव को समय पर पहचानने के प्रति जागरूक करना था। साथ ही परिजनों को बुजुर्गों की समस्याओं के प्रति संवेदनशील बनने का संदेश दिया गया। मनोचिकित्सा परिचारिका सह सलाहकार सुश्री सुमन तेंदुलकर ने आपदा



एवं आपातकालीन परिस्थितियों में मानसिक स्वास्थ्य सहायता के महत्व पर जानकारी दी। उन्होंने कहा कि बढ़ती उम्र में शारीरिक स्वास्थ्य के साथ मानसिक स्वास्थ्य की देखभाल भी जरूरी है। मोबाइल के अत्यधिक उपयोग से नींद, एकाग्रता और पारिवारिक संवाद पर पड़ने वाले प्रभावों के बारे में बताते हुए उन्होंने नियमित दिनचर्या, पर्याप्त नींद और परिवार के साथ समय बिताने का सुझाव दी।

प्रतिभागियों को उत्पादों की बाजार तक पहुंच बढ़ाने दिया गया मार्गदर्शन

वैश्विक बाजार से जोड़ने निर्यात जागरूकता एवं प्रबंधन कार्यशाला

हरिभूमि न्यूज. बैकुण्ठपुर

जिले के स्थानीय उत्पादों को राष्ट्रीय एवं अंतरराष्ट्रीय बाजारों से जोड़ने के उद्देश्य से गत दिवस बैकुंठपुर में जिला स्तरीय निर्यात जागरूकता एवं प्रबंधन कार्यशाला आयोजित की गई। भारत सरकार की रैम्प (आरएएमपी) योजना के अंतर्गत सीएसआईडीसी, रायपुर के माध्यम से चॉइस कंसल्टेंसी सर्विसेज प्राइवेट लिमिटेड द्वारा आयोजित कार्यशाला में स्थानीय उद्यमियों, महिला स्व-सहायता समूहों और उत्पादकों ने भाग लिया।

कार्यशाला में कृषि एवं प्रसंस्कृत खाद्य उत्पाद निर्यात विकास



प्राधिकरण (एपीडा) के प्रतिनिधि श्री आनंद कुमार ने निर्यात की प्रक्रिया और आवश्यक दस्तावेजों की जानकारी दी। उन्होंने आयातक-निर्यातक कोड (आईईसी) पंजीकरण, उत्पाद वर्गीकरण, वाणिज्यिक चालान, पैकिंग सूची, शिपिंग बिल और मूल स्थान प्रमाणपत्र के संबंध में समझाया। साथ ही अंतरराष्ट्रीय बाजार की मांग के अनुरूप उत्पादों की गुणवत्ता, पैकेजिंग, लेबलिंग और ब्रांडिंग विकसित करने पर जोर दिया। अधिकारियों ने उद्यमियों को शासकीय योजनाओं और संस्थागत सहयोग का लाभ लेकर व्यवसाय का विस्तार करने के लिए प्रोत्साहित किया। कार्यशाला में मिलेट्स से लड्डू, करी सेव नमकीन और कुकीज बनाने वाली महिला स्व-सहायता समूहों की सदस्याओं, जीराफूल चावल के उत्पादकों तथा कृषि विज्ञान केंद्र से जुड़े सोनहनी के शहद उत्पादकों ने सहभागिता की। प्रतिभागियों को उत्पादों की बाजार तक पहुंच बढ़ाने और निर्यात की संभावनाओं के संबंध में मार्गदर्शन दिया गया। कार्यक्रम के मुख्य अतिथि जिला व्यापार एवं उद्योग केंद्र के महाप्रबंधक विनय कुमार टेगर रहे। केंद्र के प्रबंधक प्रांजल तिग्गा एवं सहायक प्रबंधक देवेंद्र कुमार गुप्ता भी उपस्थित थे। प्रश्नोत्तर सत्र में आनंद कुमार ने पंजीकरण, दस्तावेजीकरण, गुणवत्ता मानकों और विदेशी खरीदारों तक पहुंच से संबंधित जिज्ञासाओं का समाधान किया। कार्यक्रम में चैंबर ऑफ कॉमर्स के जिला अध्यक्ष शारदा गुप्ता, प्रदेश उपाध्यक्ष अजय गुप्ता, प्रदेश महामंत्री शैलेन्द्र शर्मा एवं वरिष्ठ सदस्य राधेश्याम जायसवाल शामिल हुए। महिला समूहों की सहभागिता सुनिश्चित करने में जिला कार्यक्रम प्रबंधक तरुण रघुवंशी तथा शहद उत्पादकों को जोड़ने में कृषि विज्ञान केंद्र के कमलेश एवं विजय अनंत का सहयोग रहा।

